

20

Ημερήσιο Δελτίο  
Συναλλακτικής Δραστηριότητας

Daily Official List  
of Trading Activity

Τετάρτη, 30 Σεπτεμβρίου, 2020

Έτος: 141 Αύξων Αριθμός Συνεδρίασης: 186



**ATHEXGROUP**  
Athens Exchange Group

**Αποποίηση Ευθύνης:**

Η εταιρεία Ελληνικά Χρηματιστήρια-Χρηματιστήριο Αθηνών Ανώνυμη Εταιρεία Συμμετοχών καταβάλλει κάθε δυνατή προσπάθεια ώστε να διασφαλίσει ότι οι πληροφορίες και τα λοιπά στοιχεία που εμφανίζονται στο Ημερήσιο Δελτίο Τιμών (Η.Δ.Τ.) είναι ορθά και πλήρη αλλά δεν έχει καμία ευθύνη για ενδεχόμενο λάθος ή παράλειψη στοιχείων και / ή ευθύνη σχετικά με την ακρίβεια, αξιοπιστία, επικαιροποίηση και πληρότητα των παραπάνω πληροφοριών και στοιχείων ή ευθύνη προερχόμενη άμεσα ή έμμεσα από την χρήση των παραπάνω πληροφοριών.

Η Εταιρία δεν έχει καμία ευθύνη για την ακρίβεια των στοιχείων που περιλαμβάνονται στις ανακοινώσεις των εισηγμένων εταιρειών. Πιθανές προσβολές δικαιωμάτων τρίτων από το περιεχόμενο των ανακοινώσεων συνιστούν αποκλειστική ευθύνη του αποστολέα των ανακοινώσεων.

Όλα τα αναγραφόμενα στο Η.Δ.Τ. στοιχεία παρέχονται μόνον για τους σκοπούς της πληροφόρησης και δεν συνιστούν παροχή επενδυτικών συμβουλών ή πρόσκληση για επένδυση σε κινητές αξίες που διαπραγματεύονται στο Χρηματιστήριο Αθηνών.

Αναγνωρίζεται και συμφωνείται ότι όλα τα δικαιώματα επί των πληροφοριών που εμφανίζονται στο Η.Δ.Τ. θα αποτελούν κυριότητα της εταιρίας και οποιοδήποτε άλλο δικαίωμα συμπεριλαμβανομένου του δικαιώματος πνευματικής ιδιοκτησίας, σήματος κλπ. ανήκουν στο Χρηματιστήριο Αθηνών.

Τα ανωτέρω στοιχεία αποτελούν ιδιοκτησία της Εταιρίας και προστατεύονται σύμφωνα με τις διατάξεις περί πνευματικής ιδιοκτησίας. Απαγορεύεται α) η με οποιοδήποτε τρόπο ή μέσο αναπαραγωγή, αναδημοσίευση, τροποποίηση, αντιγραφή, πώληση, μετάδοση ή διανομή του συνόλου ή μέρους τους, χωρίς αναφορά στην πηγή και β) η εμπορική εκμετάλλευση των στοιχείων από τρίτους.

Η Εταιρία δεν φέρει καμία ευθύνη προερχόμενη άμεσα ή έμμεσα από χρήση ή τυχόν αλλοίωση των ανωτέρω στοιχείων όταν αυτά χρησιμοποιούνται από

**Ελληνικά Χρηματιστήρια - Χρηματιστήριο Αθηνών Α.Ε. Συμμετοχών**

Λεωφόρος Αθηνών 110, 10442 Αθήνα, Τηλ: (210) 33.66.800, Fax: (210) 32.13.938

[www.athexgroup.gr](http://www.athexgroup.gr)

**Χρηματιστηριακό Κέντρο Θεσσαλονίκης**

Κατούνη 16-18, Θεσ/νίκη 546 25, Τηλ: (2310) 567.667, Fax: (2310) 530.455

**Συνεγγυητικό Κεφάλαιο Εξασφάλισης Επενδυτικών Υπηρεσιών**

Φειδίου 14-16, Αθήνα 106 78, Τηλ: (210) 33.04.682, Fax: (210) 33.04.155

**Επιτροπή Κεφαλαιαγοράς**

Κολοκοτρώνη 1 & Σταδίου 1, Αθήνα 105 62, Τηλ: (210) 33.77.100, Fax: (210) 33.77.173

**Πίνακας Περιεχομένων**

**Ενότητα 1: Στατιστικά Στοιχεία Χρεογράφων, Παραγώγων και Δανεισμού**

- Οι Αγορές Χρεογράφων Παραγώγων Δανεισμού
- Χρηματιστηριακοί Δείκτες
- Αναλυτικά Στοιχεία Συναλλαγών Αγοράς Χρεογράφων
- Στοιχεία Συναλλαγών Κλάδων Χρηματιστηρίου Αθηνών & Χρηματοοικονομικών Προϊόντων (Δ.Α.Κ.)
- Οι 10 Μετοχές με τη μεγαλύτερη Άνοδο & Πτώση
- Αναλυτικά Στοιχεία Συναλλαγών Αγοράς Παραγώγων

**Ενότητα 2: Αναλυτικά Στοιχεία Συναλλαγών Χρεογράφων**

- Αναλυτικά Στοιχεία Συναλλαγών Χρεογράφων
- Σημειώσεις Χρεογράφων

**Ενότητα 3: Στοιχεία Συναλλαγών Χρεογράφων**

- Στοιχεία Συναλλαγών Πακέτων
- Στοιχεία Συναλλαγών Δικαιωμάτων

- Στοιχεία Δανεισμού Τίτλων
- Στοιχεία Συναλλαγών Εκποιήσεων
- Στοιχεία Συναλλαγών Εκποιήσεων Ενσώματων Ονομαστικών Μετοχών
- Στοιχεία Ενεργητικού Διαπραγματεύσιμων Αμοιβαίων Κεφαλαίων (Δ.Α.Κ.)
- Χαρακτηριστικά Διαπραγματεύσιμων Αμοιβαίων Κεφαλαίων (Δ.Α.Κ.)

**Ενότητα 4: Ανακοινώσεις**

**Ενότητα 5: Ομόλογα Διαπραγματεύσιμα στην Αγορά Αξιών Σταθερού Εισοδήματος**

- Ομολογιακά Δάνεια Επιχειρήσεων – Οργανωμένη Αγορά (Μετατρέψιμα)
- Ομολογιακά Δάνεια Επιχειρήσεων – Οργανωμένη Αγορά (Μη Μετατρέψιμα)
- Ομόλογα Ελληνικού Δημοσίου
- Έντοκα Γραμμάτια & Zero Coupon Ομόλογα Ελληνικού Δημοσίου
- Ομόλογα Ελληνικού Δημοσίου Διαπραγματεύσιμα με τη Μέθοδο Εκφώνησης - Αντιφώνησης
- Ομόλογα Κρατικών Τραπεζών

**Ενότητα 6: Πρόσθετα Στοιχεία Ενημέρωσης**

- Πίνακας Μελών Χρηματιστηρίου Αθηνών και Μελών ΕΤ.ΕΚ.
- Πίνακας Μετοχών Υπό Ειδική Διαπραγμάτευση
- Γνωστοποιήσεις Συναλλαγών - Κατάλογος Υπόχρεων Προσώπων

**Ενότητα 7: Αναλυτικά Στοιχεία Συναλλαγών Αγοράς Παραγώγων**

- Συμβόλαια Μελλοντικής Εκπλήρωσης σε Δείκτες
- Συμβόλαια Μελλοντικής Εκπλήρωσης σε Μετοχές
- Δικαιώματα Προαίρεσης σε Δείκτες
- Δικαιώματα Προαίρεσης σε Μετοχές
- Στοιχεία Συναλλαγών Προϊόντων Δανεισμού

**Παράρτημα Α: Κωδικοί και ονομασίες Κλάδων Οικονομικής Δραστηριότητας του Χρηματιστηρίου Αθηνών**

**Οι Αγορές Χρεογράφων Παραγώγων Δανεισμού**

**Γενικός Δείκτης Τιμών και Αξία Συναλλαγών Μετοχών και Παραγώγων**

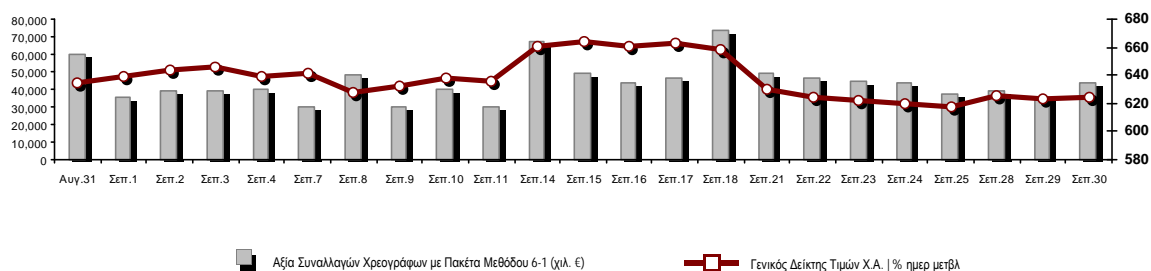

<b>Κεφαλαιοποίηση Χ.Α. (εκατ €) **:</b>	43,257.75		<b>Συνολικές Ανοικτές Θέσεις σε Παράγωγα</b>	292,449
Ημερήσια μεταβολή: εκατ. €   %	1.33	0.00%	Ανοικτές θέσεις σε ΣΜΕ επί Δεικτών   % ημερ μετβλ	4,164 -0.22%
Μέση ετήσια Κεφ/ποίηση: εκατ. €   % Μετβλ. Μέση προηγ. έτος	47,477.71	-13.34%	Ανοικτές θέσεις σε ΣΜΕ επί μετοχών   % ημερ μετβλ	285,790 0.03%
<b>Γενικός Δείκτης Τιμών Χ.Α.   % ημερ μετβλ</b>	624.75	0.22%	Ανοικτές θέσεις σε Δικαιώματα επί Δεικτών   % ημερ μετβλ	1,361 -0.15%
<b>Κεφαλαιοποίηση Γενικού Δείκτη (εκατ. €)</b>	38,048.94		Ανοικτές θέσεις σε Δικαιώματα επί μετοχών   % ημερ μετβλ	1,134 6.28%
Ημερήσια μεταβολή (εκατ. €)	15.12			
<b>Αξία Συναλλαγών Χρεογράφων με Πακέτα Μεθόδου 6-1 (χιλ. €)</b>	43,430.44		<b>Πλήθος Συμβολαίων Παραγώγων:</b>	18,359
Ημερήσια μεταβολή: %	7,898.45	22.23%	Ημερήσια μεταβολή: τμχ   %	881 5.04%
Μέση Αξία Συν/γών ΥΙD: χιλ. €   % Μετβλ Μέση προηγ. έτος	62,500.07	-5.02%	Μέσος Όγκος Συμβ. ΥΙD: % Μετβλ Μέσο προηγ. Έτος	37,070 -11.51%
<b>Αξία Συναλλαγών Πακέτων Μεθόδου 6-1 (χιλ. €)</b>	1,858.40		<b>Πλήθος Πράξεων Παραγώγων:</b>	1,617
<b>Αξία Συναλλαγών Πακέτων Μεθόδου 6-2 &amp; 6-3 (χιλ. €)</b>	0.00		Ημερήσια μεταβολή: πλήθος   %	240 17.43%
<b>Αξία Συναλλαγών Ομολόγων (χιλ.€)</b>	1,111.34		Μέσο Πλήθος Πράξεων ΥΙD: % Μετβλ Μέσο προηγ. Έτος	2,548 -10.57%
<b>Όγκος Συναλλαγών Χρεογράφων με Πακέτα Μεθόδου 6-1 (χιλ. Τμχ)</b>	30,143.24		<b>Συνολικές Ανοικτές Θέσεις σε Δανεισμό</b>	191,339
Ημερήσια μεταβολή: χιλ. τμχ   %	-1,481.89	-4.69%	Ημερήσια μεταβολή: τμχ   %	-92,954 -32.70%
Μέσος Όγκος Συν/γών ΥΙD: % Μετβλ Μέσο προηγ. Έτος	40,854.72	28.68%	<b>Πλήθος Συναλλαγών Δανεισμού (Πολυμερής/Διμερής)</b>	28,788
<b>Όγκος Συναλλαγών Πακέτων Μεθόδου 6-1 (χιλ. Τεμάχια)</b>	230.00		Ημερήσια μεταβολή: τμχ   %	28,788
<b>Όγκος Συναλλαγών Πακέτων Μεθόδου 6-2 &amp; 6-3 (χιλ. Τεμάχια)</b>	0.00		<b>Πλήθος Πολυμερών Συναλλαγών</b>	28,788
<b>Όγκος Συναλλαγών Ομολόγων</b>	1,009,405		<b>Πλήθος Διμερών Συναλλαγών</b>	0
<b>Πλήθος Πράξεων Χρεογράφων με Πακέτα Μεθόδου 6-1</b>	25,776		<b>Πλήθος Πράξεων Δανεισμού:</b>	8
Ημερήσια μεταβολή: πλήθος   %	3,126	13.80%	Ημερήσια μεταβολή: %	8
Μέσο Πλήθος Πράξεων ΥΙD: % Μετβλ Μέσο προηγ. Έτος	31,718	16.83%	<b>Πλήθος Πράξεων Πολυμερών Συναλλαγών</b>	8
<b>Πλήθος πακέτων Μεθόδου 6-1</b>	1		<b>Πλήθος Πράξεων Διμερών Συναλλαγών</b>	0
<b>Πλήθος πακέτων Μεθόδου 6-2 &amp; 6-3</b>	0			
<b>Πλήθος συναλλαγών Ομολόγων</b>	67			

**Κεφαλαιοποίηση Χ.Α. (εκατ €) \*\***

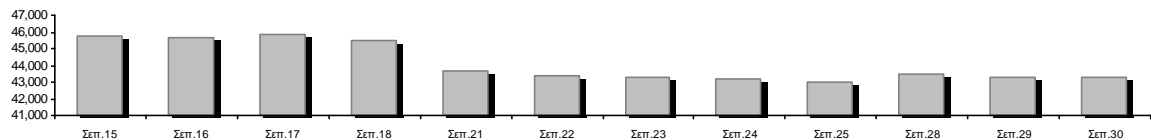

**Ημερήσια Διακύμανση Γενικού Δείκτη Τιμών Χρηματιστηρίου Αθηνών**



**Χρηματιστηριακοί Δείκτες**

Όνομασία Δείκτη	30/09/2020	29/09/2020	Δ μον.	Δ %	Κατώτερη	Ανώτερη	Κατ.έτους	Ανωτ.έτους	Ετησ. μεταβ.
<b>Γενικός Δείκτης Τιμών Χ.Α.</b>	624.75 #	623.36	1.39	0.22%	618.50	627.30	469.55	949.20	-31.85% <b>α</b>
FTSE/Χ.Α. Large Cap	1,493.22 #	1,487.72	5.50	0.37%	1,475.84	1,499.62	1,135.79	2,371.26	-35.02% <b>α</b>
FTSE/Χ.Α. Mid Cap	856.97 #	855.77	1.20	0.14%	851.66	865.83	659.09	1,298.86	-28.30% <b>α</b>
<b>FTSE/Χ.Α.-Χ.Α.Κ. Τραπεζικός Δείκτης</b>	229.52 #	227.93	1.59	0.70%	225.02	230.53	199.24	673.55	-65.74% <b>α</b>
<b>FTSE/Χ.Α. Υψηλής Μερισματικής Απόδοσης</b>	2,284.78 #	2,278.43	6.35	0.28%	2,269.10	2,298.88	1,730.40	3,015.23	-22.32% <b>α</b>
<b>FTSE/Χ.Α. Διεθνούς Δραστηριοποίησης Plus</b>	1,765.26 #	1,760.15	5.11	0.29%	1,757.62	1,781.93	1,269.53	2,435.50	-23.87% <b>α</b>
<b>FTSE/Χ.Α. Mid &amp; Small Cap Θεμελιωδών Μεγεθών</b>	2,476.16 <b>α</b>	2,497.41	-21.25	-0.85%	2,476.16	2,505.21	2,028.59	3,205.70	-16.79% <b>α</b>
<b>Δείκτης ATHEX Select Plus</b>	2,456.89 #	2,452.25	4.64	0.19%	2,437.05	2,469.14	1,698.34	3,182.42	-18.04% <b>α</b>
<b>Δείκτης ATHEX Select</b>	2,361.17 #	2,348.22	12.95	0.55%	2,334.01	2,375.85	1,734.15	3,581.16	-27.86% <b>α</b>
<b>FTSE/Χ.Α. Δείκτης Αγοράς</b>	373.41 #	372.93	0.48	0.13%	369.47	374.93	282.92	587.56	-34.35% <b>α</b>
<b>Δείκτης FTSE Med</b>	3,675.77 #	3,636.79	38.98	1.07%			3,062.99	5,342.28	-26.17% <b>α</b>
<b>Δείκτης Συνολικής Απόδοσης Γενικού Δείκτη Χ.Α.</b>	1,048.81 #	1,046.46	2.35	0.22%	1,038.31	1,053.08	770.25	1,557.05	-29.87% <b>α</b>
<b>FTSE/Χ.Α. Large Cap Συνολικής Απόδοσης</b>	2,286.34 #	2,277.92	8.42	0.37%			1,760.89	3,542.27	-33.02% <b>α</b>
<b>FTSE/Χ.Α. Mid Cap Συνολικής Απόδοσης</b>	1,070.52 #	1,069.03	1.49	0.14%			818.92	1,582.98	-26.52% <b>α</b>
<b>FTSE/Χ.Α.-Χ.Α.Κ. Τραπεζικός Δείκτης Συνολ. Απόδ.</b>	201.04 #	199.65	1.39	0.70%			176.97	588.56	-65.73% <b>α</b>
<b>Ελληνικός Δείκτης Mid &amp; Small Cap</b>	972.85 #	967.47	5.38	0.56%	963.36	979.32	701.19	1,312.90	-22.39% <b>α</b>
<b>FTSE/Χ.Α. Τράπεζες</b>	303.25 #	301.15	2.10	0.70%	297.31	304.58	263.25	889.92	-65.74% <b>α</b>
<b>FTSE/Χ.Α. Ασφάλειες</b>	1,530.72 #	1,510.79	19.93	1.32%	1,506.81	1,534.71	1,076.29	2,088.80	-24.41% <b>α</b>
<b>FTSE/Χ.Α. Χρηματοοικονομικές Υπηρεσίες</b>	562.27 #	560.76	1.51	0.27%	553.12	573.06	548.44	1,123.81	-43.60% <b>α</b>
<b>FTSE/Χ.Α. Βιομηχανικά Προϊόντα &amp; Υπηρεσίες</b>	2,267.49 #	2,247.21	20.28	0.90%	2,231.35	2,278.83	1,302.84	2,712.84	-11.48% <b>α</b>
<b>FTSE/Χ.Α. Εμπόριο</b>	45.85 <b>α</b>	46.32	-0.47	-1.01%	45.63	46.58	38.18	75.77	-34.16% <b>α</b>
<b>FTSE/Χ.Α. Ακίνητης Περιουσίας</b>	3,802.90 #	3,767.87	35.03	0.93%	3,720.86	3,839.74	2,945.19	5,826.74	-30.41% <b>α</b>
<b>FTSE/Χ.Α. Καταναλωτικά Προϊόντα &amp; Υπηρεσίες</b>	7,943.68 #	7,829.11	114.57	1.46%	7,814.15	8,096.07	5,596.91	10,280.00	-19.03% <b>α</b>
<b>FTSE/Χ.Α. Τρόφιμα &amp; Ποτά</b>	7,985.24 <b>α</b>	8,001.20	-15.96	-0.20%	7,850.59	8,001.20	5,768.28	13,004.12	-29.11% <b>α</b>
<b>FTSE/Χ.Α. Πρώτες Ύλες</b>	4,129.56 #	4,117.39	12.17	0.30%	3,984.24	4,250.40	2,713.19	7,435.44	-36.06% <b>α</b>
<b>FTSE/Χ.Α. Κατασκευές &amp; Υλικά</b>	2,179.63 #	2,160.56	19.07	0.88%	2,145.00	2,189.79	1,403.78	3,344.96	-29.30% <b>α</b>
<b>FTSE/Χ.Α. Ενέργεια</b>	2,520.11 #	2,502.31	17.80	0.71%	2,488.81	2,581.84	2,268.39	5,154.35	-50.08% <b>α</b>
<b>FTSE/Χ.Α. Ταξίδια &amp; Αναψυχή</b>	1,266.71 <b>α</b>	1,271.12	-4.41	-0.35%	1,257.79	1,273.45	904.20	2,084.49	-34.69% <b>α</b>
<b>FTSE/Χ.Α. Τεχνολογία</b>	831.61 <b>α</b>	833.89	-2.28	-0.27%	825.43	844.75	537.98	1,029.21	-7.64% <b>α</b>
<b>FTSE/Χ.Α. Τηλεπικοινωνίες</b>	3,398.53 <b>α</b>	3,458.51	-59.98	-1.73%	3,398.53	3,486.50	2,480.07	3,960.95	-13.42% <b>α</b>
<b>FTSE/Χ.Α. Υπηρεσίες Κοινής Ωφέλειας</b>	3,721.40 #	3,676.72	44.68	1.22%	3,637.35	3,728.17	1,865.80	3,883.61	16.83% <b>#</b>
<b>FTSE/Χ.Α. Υγεία</b>	415.02 <b>α</b>	417.53	-2.51	-0.60%	413.45	417.53	395.48	508.96	-17.79% <b>α</b>
<b>Δείκτης Όλων των Μετοχών Χ.Α.</b>	151.90 <b>α</b>	151.91	0.00	0.00%	151.90	151.90	122.81	223.49	-29.56% <b>α</b>
<b>Ελληνικός Δείκτης Εταιρικών Ομολόγων</b>	118.47 #	118.30	0.17	0.15%			106.56	121.22	-1.50% <b>α</b>
<b>Ελληνικός Δείκτης Τιμών Εταιρικών Ομολόγων</b>	91.90 #	91.78	0.13	0.14%			84.04	96.15	-3.97% <b>α</b>

Σημείωση 1: Το κλείσιμο των Δεικτών FTSE/Med 100, Ελληνικός Δείκτης Εταιρικών Ομολόγων και, Ελληνικός Δείκτης Τιμών Εταιρικών Ομολόγων αφορούν την συνεδρίαση της 28/09/2020.

Σημείωση 2: Ο Ελληνικός Δείκτης Mid & Small Cap είναι Customized δείκτης υπολογιζόμενος από το Χρηματιστήριο Αθηνών.

**Αναλυτικά Στοιχεία Συναλλαγών Αγοράς Χρεογράφων**

	Όλα τα Χρεόγραφα	Κύρια Αγορά	Επιτήρηση	Διαπραγματεύσιμα Αμοιβαία Κεφάλαια
<b>Σύνολα</b>	116	103	13	0
Ανοδικές / Καθοδικές / Σταθερές:	50 / 42 / 24	49 / 39 / 15	1 / 3 / 9	0 / 0 / 0
<b>Κεφαλαιοποίηση Χ.Α. (εκατ €) **</b>	43,257.75	42,995.31	262.44	
Μέση Ημερήσια Αξία Συνγών (χιλ. €)	62,500.07	62,465.75	71.70	44.52
<b>Αξία Συναλλαγών</b>	43,430.44	43,393.21	37.24	0.00
Κύριος Πίνακας:	41,572.04	41,534.81	37.24	0.00
Προσυμφωνημένων Συναλλαγών 6_1_2_3:	1,858.40	1,858.40	0.00	0.00
Πίνακας Εκποιήσεων:	0.00	0.00	0.00	0.00
Πίνακας Ειδικών Όρων:	0.00	0.00	0.00	0.00
Μέσος Ημερήσιος Όγκος Συναλλαγών	40,854,717	40,381,621	497,275	2,399
<b>Όγκος Συναλλαγών</b>	30,143,235	29,775,563	367,672	0
Κύριος Πίνακας:	29,913,235	29,545,563	367,672	0
Προσυμφωνημένων Συναλλαγών 6_1_2_3:	230,000	230,000	0	0
Πίνακας Εκποιήσεων:	0	0	0	0
Πίνακας Ειδικών Όρων:	0	0	0	0
Μέσο Ημερήσιο Πλήθος Πράξεων	31,718	31,583	133	3
<b>Αριθμός Πράξεων</b>	25,776	25,666	110	0
Κύριος Πίνακας:	25,775	25,665	110	0
Προσυμφωνημένων Συναλλαγών 6_1_2_3:	1	1	0	0
Πίνακας Εκποιήσεων:	0	0	0	0
Πίνακας Ειδικών Όρων:	0	0	0	0

**Στοιχεία Συναλλαγών Κλάδων Χρηματιστηρίου Αθηνών & Χρηματοοικονομικών Προϊόντων (Δ.Α.Κ.)**

Κωδικός	Κλάδοι	Ανοδικές / Καθοδικές / Σταθερές	Αριθμός Πράξεων	Όγκος Συναλλαγών	Αξία Συναλλαγών	% στη Συνολική Αξία
12000	- Χρηματοοικονομικά Προϊόντα	0 / 0 / 0	---	---	---	---
3510	- Ακίνητη Περιουσία	3 / 1 / 4	663	188,303	924,748.77	2.13%
3030	- Ασφάλειες	1 / 0 / 0	83	93,346	354,858.24	0.82%
5020	- Βιομηχανικά Προϊόντα & Υπηρεσίες	10 / 6 / 1	2,678	935,092	3,596,795.11	8.28%
4040	- Εμπόριο	2 / 2 / 1	661	210,716	719,846.85	1.66%
6010	- Ενέργεια	1 / 2 / 0	2,060	341,056	2,886,228.94	6.65%
4020	- Καταναλωτικά Προϊόντα & Υπηρεσίες	2 / 3 / 3	1,363	292,962	2,837,639.15	6.53%
5010	- Κατασκευές & Υλικά Κατασκευών	6 / 4 / 1	1,892	915,093	1,638,198.09	3.77%
4030	- Μέσα Ενήμερωσης	1 / 0 / 0	28	14,610	3,478.41	0.01%
4520	- Προσωπική Φροντίδα, Φάρμακα & Παντοπωλεία	1 / 2 / 0	226	18,753	93,940.89	0.22%
5510	- Πρώτες Ύλες	7 / 2 / 5	672	280,130	475,092.16	1.09%
4050	- Ταξίδια και Αναψυχή	0 / 6 / 0	1,759	1,082,548	6,150,474.39	14.16%
1010	- Τεχνολογία	3 / 3 / 2	261	88,035	277,438.62	0.64%
1510	- Τηλεπικοινωνίες	1 / 2 / 2	2,798	976,102	7,901,437.61	18.19%
3010	- Τράπεζες	2 / 4 / 0	6,155	13,876,006	8,590,636.52	19.78%
4510	- Τρόφιμα, Ποτά & Καπνοβιομηχανίες	3 / 3 / 3	262	40,344	697,172.13	1.61%
2010	- Υγεία	0 / 1 / 2	51	13,578	17,527.23	0.04%
6510	- Υπηρεσίες Κοινής Ωφέλειας	5 / 0 / 0	3,154	1,464,866	5,900,946.95	13.59%
3020	- Χρηματοοικονομικές Υπηρεσίες	2 / 1 / 0	1,010	9,311,695	363,984.31	0.84%

**Οι 10 Μετοχές με τη μεγαλύτερη Άνοδο & Πτώση**

**Κύρια Αγορά**

Μετοχές με τη μεγαλύτερη Θετική μεταβολή τιμής	Τιμή κλεισ.	Μεταβ.	Μετοχές με τη μεγαλύτερη Αρνητική μεταβολή τιμής	Τιμή κλεισ.	Μεταβ.
ΠΑΪΡΗΣ ΠΛΑΣΤΙΚΩΝ (ΚΟ)	0.322	18.38% #	MARFIN INVESTMENT GROUP (ΚΟ)	0.024	-7.69% α
A.S. COMPANY (ΚΟ)	1.94	7.78% #	ΠΕΤΡΟΠΟΥΛΟΣ ΠΕΤΡΟΣ (ΚΟ)	4.72	-5.60% α
ΠΛΑΣΤΙΚΑ ΘΡΑΚΗΣ (ΚΟ)	2.475	5.77% #	MEDICON ΕΛΛΑΣ (ΚΟ)	1.66	-4.60% α
SENERGY HOLDINGS (ΚΑ)	1.098	5.17% #	ΑΕΡΟΠΟΡΙΑ ΑΙΓΑΙΟΥ (ΚΟ)	3.1	-4.17% α
ΕΚΤΕΡ (ΚΟ)	0.797	3.51% #	ΑΤΤΙΚΑ BANK Α.Τ.Ε. (ΚΟ)	0.1662	-3.71% α
EUROBANK HOLDINGS (ΚΟ)	0.3773	3.12% #	UNIBIOS (ΚΟ)	0.22	-3.51% α
REDS (ΚΟ)	1.15	2.68% #	ΠΛΑΣΤΙΚΑ ΚΡΗΤΗΣ (ΚΟ)	13	-2.62% α
INFORM Π. ΛΥΚΟΣ (ΚΟ)	1.1	2.33% #	ΕΘΝΙΚΗ ΤΡΑΠΕΖΑ (ΚΟ)	1.08	-2.57% α
ΟΛΠ (ΚΟ)	16.7	2.08% #	ΚΡΙ - ΚΡΙ (ΚΟ)	5.92	-2.31% α
ΑΛΟΥΜΥΛ (ΚΟ)	0.798	2.05% #	ΑΥΤΟΗΕΛΛΑΣ (ΚΟ)	3.9	-2.26% α

Μετοχές με τη μεγαλύτερη Αξία Συναλλαγών	Αξία (χιλ. €)	Μεταβ.	Μετοχές με το μεγαλύτερο Όγκο Συναλλαγών	Όγκος	Μεταβ.
ΟΤΕ (ΚΟ)	7,644.98	-1.76% α	MARFIN INVESTMENT GROUP (ΚΟ)	9,264,833	-7.69% α
ΟΠΑΠ (ΚΟ)	5,715.66	-0.12% α	EUROBANK HOLDINGS (ΚΟ)	5,445,728	3.12% #
ΕΘΝΙΚΗ ΤΡΑΠΕΖΑ (ΚΟ)	3,522.38	-2.57% α	ALPHA BANK (ΚΟ)	4,585,061	0.82% #
ΜΟΤΟΡ ΟΪΛ (ΚΟ)	2,507.20	1.52% #	ΕΘΝΙΚΗ ΤΡΑΠΕΖΑ (ΚΟ)	3,219,186	-2.57% α
ΜΥΤΙΛΗΝΑΙΟΣ (ΚΟ)	2,459.88	0.38% #	ΑΔΜΗΕ ΣΥΜΜΕΤΟΧΩΝ Α.Ε. (ΚΟ)	843,130	1.52% #
JUMBO (ΚΟ)	2,412.96	1.70% #	ΟΠΑΠ (ΚΟ)	707,085	-0.12% α
ΔΕΗ (ΚΟ)	2,356.73	0.59% #	ΟΤΕ (ΚΟ)	615,864	-1.76% α
ALPHA BANK (ΚΟ)	2,355.39	0.82% #	ΠΕΙΡΑΙΩΣ ΤΡΑΠΕΖΑ (ΚΟ)	493,751	-0.05% α
EUROBANK HOLDINGS (ΚΟ)	2,033.37	3.12% #	ΕΛΛΑΚΤΩΡ (ΚΟ)	481,937	1.75% #
ΑΔΜΗΕ ΣΥΜΜΕΤΟΧΩΝ Α.Ε. (ΚΟ)	1,990.30	1.52% #	ΔΕΗ (ΚΟ)	466,640	0.59% #

Σημείωση: Απεικονίζονται οι Μετοχές που δεν ανήκουν στις Κατηγορίες Χαμηλής Διασποράς και Επιτήρησης και πραγματοποιήσαν κατά τη διάρκεια της συνεδρίασης Αξία Συναλλαγών μεγαλύτερη από 10,000 Ευρώ.

**Αναλυτικά Στοιχεία Συναλλαγών Αγοράς Παραγώγων**

	Αριθμός Πράξεων	Όγκος	Ανοικτές θέσεις
<b>Σ.Μ.Ε. σε Δείκτες</b>	228	836	4,164
FTSE/X.A. Large Cap	228	836	4,164
<b>Σ.Μ.Ε. σε Μετοχές</b>	1,375	17,361	285,790
ΑΔΜΗΕ ΣΥΜΜΕΤΟΧΩΝ Α.Ε. (ΚΟ)	128	1,032	5,544
ALPHA BANK (ΚΟ)	157	3,665	91,341
ΑΤΤΙΚΑ BANK Α.Τ.Ε. (ΚΟ)	0	0	230
COCA-COLA HBC AG (ΚΟ)	14	32	352
CENERGY HOLDINGS (ΚΑ)	54	240	1,643
ΕΛΛΑΚΤΩΡ (ΚΟ)	116	940	7,555
EUROBANK HOLDINGS (ΚΟ)	68	2,235	43,369
ΕΥΔΑΠ (ΚΟ)	1	2	150
FOURLIS ΣΥΜΜΕΤΟΧΩΝ (ΚΟ)	4	8	373
ΓΕΚ ΤΕΡΝΑ (ΚΟ)	30	75	3,453
ΕΛΛΗΝ. ΧΡΗΜΑΤΙΣΤΗΡΙΑ-Χ.Α. (ΚΟ)	7	13	2,003
ΕΛΛΗΝΙΚΑ ΠΕΤΡΕΛΑΙΑ (ΚΟ)	18	56	1,606
INTRACOM HOLDINGS (ΚΟ)	42	152	874
JUMBO (ΚΟ)	38	75	293
LAMDA DEVELOPMENT(ΚΟ)	20	63	2,077
MARFIN INVESTMENT GROUP (ΚΟ)	43	1,163	47,745
ΜΟΤΟΡ ΟΪΛ (ΚΟ)	21	63	723
ΜΥΤΙΛΗΝΑΙΟΣ (ΚΟ)	56	267	4,314
ΕΘΝΙΚΗ ΤΡΑΠΕΖΑ (ΚΟ)	172	4,590	38,027
ΟΠΑΠ (ΚΟ)	22	121	2,149
ΟΤΕ (ΚΟ)	86	455	1,939
ΟΛΠ (ΚΟ)	1	3	304
ΠΕΙΡΑΙΩΣ ΤΡΑΠΕΖΑ (ΚΟ)	66	1,039	12,884
ΔΕΗ (ΚΟ)	87	429	9,488
ΤΕΡΝΑ ΕΝΕΡΓΕΙΑΚΗ (ΚΟ)	70	343	3,374
ΤΙΤΑΝ CEMENT (ΚΑ)	13	87	935
ΒΙΟΗΑΛCO SA/NV (ΚΑ)	41	213	3,045
<b>Δικαιώματα σε Δείκτες</b>	5	14	1,361
FTSE/X.A. Large Cap	5	14	1,361
<b>Δικαιώματα σε Μετοχές</b>	9	148	1,134
ALPHA BANK (ΚΟ)	0	0	7
ΕΘΝΙΚΗ ΤΡΑΠΕΖΑ (ΚΟ)	0	0	453
ΟΠΑΠ (ΚΟ)	0	0	214
ΟΤΕ (ΚΟ)	9	148	203
ΠΕΙΡΑΙΩΣ ΤΡΑΠΕΖΑ (ΚΟ)	0	0	20
ΔΕΗ (ΚΟ)	0	0	237
<b>Συνολική Δραστηριότητα</b>	1,617	18,359	292,449











Πληθος Χρεογράφων	Ονομ. Αξία	Μερίσματα [1]			Ημερ. Τελευτ. Αποκοπής		Σημ.	Χρεόγραφο	Τιμή κλεισίματος	% μεταβ.	Προηγ. Κλεισίμο- ημ/τία	Άνοιγμα	Κατωτ Τιμή	Ανωτ Τιμή	Τελ Τιμή	Σταθμ Τιμή	Τελευταία ζήτηση [7]	Τελευταία προσφορά [7]	Ρ/Ε μετά φ. Χρήστ	Όγκος	Πράξεις	Αξία Συναλλαγών[8]	Χ.Α. Εταιρείας (χιλ. €) [3,5]	Χαμηλό έτους	Υψηλό έτους	Κλάδος [4]	
		2017	2018	2019	Μέρισμα [2]	Δικαίωμα																					
10,186,667	1.35	---	---	---	24/06/2008	02/02/2016	4887	ΣΙΔΑΜΑ (ΚΟ)	0.476	---	0.476	29/09/2020	0.476	0.476	0.476	0.476	510@0.420	800@0.470	---	---	1,000	4	476.00	4,848.85	0.192	0.57	55102010
766,000	1.00	---	---	---	01/07/2004	11/12/2012	5193	ΤΡΙΑ ΑΛΦΑ (ΚΟ)	3.96	---	3.96	29/09/2020	---	---	---	---	---	---	25.02	2019	---	---	---	4,126.06	1.44	3.96	55101020
245,000	1.00	---	---	---	19/07/2010	11/12/2012	5194	ΤΡΙΑ ΑΛΦΑ (ΠΟ)	4.46	---	4.46	29/09/2020	---	---	---	---	---	200@4.46	28.18	2019	---	---	---	4,126.06	0.9	4.46	55101020

Κατάσταση σε Αναστολή

20,255,805	0.300	---	---	---	22/08/2006	02/08/2010	5136	ΑΧΟΝ ΣΥΜΜΕΤΟΧΩΝ (ΚΟ)	0.058	---	0.058	28/04/2017	---	---	---	---	---	---	---	---	---	---	---	1,174.84	0.058	0.058	20101010
5,867,311	0.300	---	---	---	11/08/2010	28/04/2017	5243	ΔΙΟΝΙΣ (ΚΟ)	0.11	---	0.11	30/06/2020	---	---	---	---	---	---	---	---	---	---	---	645.40	0.096	0.244	50205010
21,820,410	0.800	---	---	---	22/05/2008	02/08/2011	5174	ΕΥΡΟΜΕΔΙΣ (ΚΟ)	0.448	---	0.448	30/04/2018	---	---	---	---	---	---	---	---	---	---	---	9,775.54	0.448	0.448	20101010
66,948,210	0.300	---	---	---	22/09/2015	22/09/2015	5179	FOLLIF-FOLLIE (ΚΟ)	4.8	---	4.8	24/05/2018	---	---	---	---	---	---	---	---	---	---	---	321,351.41	4.8	4.8	40401030
12,417,000	0.310	---	0.0205	---	27/08/2019	28/08/2017	5233	MLS ΠΛΗΡΟΦΟΡΙΚΗ (ΚΟ)	0.57	---	0.57	12/05/2020	---	---	---	---	---	---	---	---	---	---	---	7,077.69	0.475	1.51	10101015
33,301,715	0.320	---	---	---	27/06/2003	08/07/2009	5241	ΑΕΓΕΚ (ΚΟ)	0.035	---	0.035	25/06/2020	---	---	---	---	---	---	---	---	---	---	---	1,165.56	0.0245	0.06	50101010
14,870,100	0.300	---	---	---	15/05/2008	26/09/2011	5130	ΑΛΦΑ ΓΚΡΙΣΙΝ Α.Ε. (ΚΟ)	0.014	---	0.014	13/04/2017	---	---	---	---	---	---	---	---	---	---	---	208.18	0.014	0.014	10102030
33,930,000	0.300	---	---	---	03/07/2006	30/05/2001	4865	ΒΘΒΟΣ ΜΠΑΜΠΗΣ (ΚΟ)	0.304	---	0.304	30/03/2012	---	---	---	---	---	---	---	---	---	---	---	10,314.72	0.304	0.304	35101010
77,126,446	0.340	---	---	---	23/05/2005	18/08/2011	5206	Γ.Ε. ΔΗΜΗΤΡΙΟΥ (ΚΟ)	0.0125	---	0.0125	30/04/2019	---	---	---	---	---	---	---	---	---	---	---	964.08	0.0125	0.0125	40202020
6,000,000	0.600	---	---	---	13/06/2008	08/04/2004	5172	ΓΙΟΥΡΟΜΠΡΟΚΕΡΣ (ΚΟ)	0.008	---	0.008	27/04/2018	---	---	---	---	---	---	---	---	---	---	---	48.00	0.008	0.008	30302015
7,085,888	1.59	---	---	---	02/07/1996	06/09/2010	5216	ΕΛΒΙΕΜΕΚ (ΚΟ)	2.6	---	2.6	30/09/2019	---	---	---	---	---	---	---	---	---	---	---	18,423.31	2.6	2.6	35101010
25,179,640	0.600	---	---	---	08/08/1994	19/09/2000	5191	Ι. ΜΠΟΥΤΑΡΗΣ & ΥΙΟΣ (ΚΟ)	0.026	---	0.026	01/10/2018	---	---	---	---	---	---	---	---	---	---	---	742.45	0.026	0.026	45101015
1,540,000	0.600	---	---	---	08/08/1994	19/09/2000	5192	Ι. ΜΠΟΥΤΑΡΗΣ & ΥΙΟΣ (ΠΟ)	0.057	---	0.057	01/10/2018	---	---	---	---	---	---	---	---	---	---	---	742.45	0.057	0.057	45101015
24,619,524	0.500	---	---	---	10/10/1986	30/12/2002	4914	ΚΕΡΑΜΕΙΑ-ΑΛΛΑΤΙΝΗ (ΚΟ)	0.088	---	0.088	30/08/2012	---	---	---	---	---	---	---	---	---	---	---	2,166.52	0.088	0.088	35101010
31,543,600	0.420	---	---	---	19/07/2010	19/12/2018	5205	ΚΡΕΤΑ ΦΑΡΜ (ΚΟ)	1.085	---	1.085	30/04/2019	---	---	---	---	---	---	---	---	---	---	---	34,224.81	1.085	1.085	45102020
23,935,280	0.300	---	---	---	29/06/2009	13/06/2000	5153	ΝΑΥΤΕΜΠΟΡΙΚΗ (ΚΟ)	0.107	---	0.107	02/10/2017	---	---	---	---	---	---	---	---	---	---	---	2,561.07	0.107	0.107	40301030
255,459,600	0.300	---	---	---	26/06/2000	03/12/2010	5101	ΝΕΛ (ΚΟ)	0.07	---	0.07	31/08/2015	---	---	---	---	---	---	---	---	---	---	---	17,882.17	0.07	0.07	40501015
23,463,874	0.800	---	---	---	23/05/2003	21/12/1999	4918	ΝΕΩΡΙΟΝ (ΚΟ)	0.125	---	0.125	30/08/2012	---	---	---	---	---	---	---	---	---	---	---	2,932.98	0.125	0.125	50206030
18,750,000	0.300	---	---	---	02/07/2001	31/12/2012	5154	ΠΗΓΑΣΟΣ ΕΚΔΟΤΙΚΗ Α.Ε. (ΚΟ)	0.089	---	0.089	02/10/2017	---	---	---	---	---	---	---	---	---	---	---	1,668.75	0.089	0.089	40301030
100,793,572	0.300	---	---	---	16/07/2009	11/02/2016	5110	ΤΗΛΕΤΥΠΟΣ (ΚΟ)	0.06	---	0.06	07/03/2016	---	---	---	---	---	---	---	---	---	---	---	6,047.61	0.06	0.06	40301035
4,034,950	0.680	---	---	---	01/07/2005	30/12/2010	5171	ΧΑΤΖΗΚΡΑΝΙΩΤΗ Ε. ΥΙΟΙ (ΚΟ)	0.14	---	0.14	27/04/2018	---	---	---	---	---	---	---	---	---	---	---	564.89	0.14	0.14	45102020

**Σημειώσεις Χρεογράφων**

Κωδικός	Κείμενο σημείωσης
( )	- Προσαρμοσμένα Μέρισματα λόγω διανομής Δωρεάν μετοχών.
*	- Τελευταία προσαρμοσμένη τιμή κλεισίματος.
[1]	- Καθαρά μέρισματα.
[2]	- Στη στήλη "Ημερ. Αποκοπής τελευταίου δικαιώματος" αναφέρεται η Ημερομηνία εισαγωγής για Νέες Εταιρείες.
[3]	- Η Χρηματιστηριακή αξία αναφέρεται στο σύνολο των μετοχών
[4]	- Η κωδικοποίηση των Κλάδων Οικονομικής Δραστηριότητας του Χ.Α. παρουσιάζονται στο Παράρτημα Α
[5]	- Η Χρηματιστηριακή Αξία αναφέρεται στο σύνολο των κατηγοριών μετοχών (εφόσον έχουν εισαχθεί περισσότερες της μιας κατηγορίες) και δεν αναφέρεται σε επιμέρους κατηγορίες μετοχών μιας εταιρείας.
[6]	- Ρ/Ε μεγαλύτερο του 100
[7]	- Τελευταία εικόνα του Βιβλίου Εντολών πριν το τέλος της συνεδρίασης
[8]	- Στην Αξία Συναλλαγών των Μετοχών περιλαμβάνονται όλοι οι τύποι Πακέτων
4750	- Μεταφορά στην Κατηγορία Επιτήρησης από 8/4/2011.
4865	- Αναστολή διαπραγμάτευσης από 2/4/2012.
4887	- Μεταφορά στην Κατηγορία Επιτήρησης από 10/4/2012.
4912	- Μεταφορά στην κατηγορία Επιτήρησης από 31/7/2012.
4914	- Αναστολή διαπραγμάτευσης από 31/8/2012.
4918	- Αναστολή διαπραγμάτευσης από 31/8/2012.
4955	- Μεταφορά στην Επιτήρηση από 5/4/2013.
4957	- Μεταφορά στην Επιτήρηση από 5/4/2013.
4958	- Μεταφορά στην Επιτήρηση από 5/4/2013.
4959	- Μεταφορά στην Επιτήρηση από 5/4/2013.
5093	- Μεταφορά στην Κατηγορία Επιτήρησης από 8/4/2015.
5095	- Μεταφορά στην Επιτήρηση από 09/04/2015.
5101	- Αναστολή διαπραγμάτευσης από 1/9/2015.
5110	- Αναστολή διαπραγμάτευσης από 08/03/2016.
5112	- Μεταφορά στην Κατηγορία Επιτήρησης από 15/04/2016.
5115	- Μεταφορά στην Κατηγορία Επιτήρησης από 15/04/2016.
5130	- Αναστολή διαπραγμάτευσης από 18/04/2017.
5136	- Αναστολή διαπραγμάτευσης από 02/05/2017.
5141	- Μεταφορά στην Κατηγορία Επιτήρησης από 10/05/2017.
5153	- Αναστολή διαπραγμάτευσης από 03/10/2017.
5154	- Αναστολή διαπραγμάτευσης από 03/10/2017.
5160	- Μεταφορά στην Κατηγορία Επιτήρησης από 15/04/2016.
5161	- Μεταφορά στην κατηγορία Επιτήρησης από τις 25/11/2011.
5162	- Μεταφορά στην Κατηγορία Επιτήρησης από 21/12/2009.
5165	- Μεταφορά στην Κατηγορία Επιτήρησης από 15/02/2018.
5171	- Αναστολή διαπραγμάτευσης από 30/04/2018.
5172	- Αναστολή διαπραγμάτευσης από 30/04/2018.
5174	- Αναστολή διαπραγμάτευσης από 02/05/2018.
5178	- Μεταφορά στην Κατηγορία Επιτήρησης από 11/05/2018.
5179	- Αναστολή διαπραγμάτευσης από 25/05/2018.
5190	- Μεταφορά στην Κατηγορία Επιτήρησης από 01/10/2018.
5191	- Αναστολή διαπραγμάτευσης από 02/10/2018.
5192	- Αναστολή διαπραγμάτευσης από 02/10/2018.
5193	- Μεταφορά στην κατηγορία Επιτήρησης από 25/10/2018.
5194	- Μεταφορά στην κατηγορία Επιτήρησης από 25/10/2018.
5197	- Μεταφορά στην κατηγορία Επιτήρησης από 07/11/2018.
5205	- Αναστολή διαπραγμάτευσης από 02/05/2019.
5206	- Αναστολή διαπραγμάτευσης από 02/05/2019.
5216	- Αναστολή διαπραγμάτευσης από 01/10/2019.
5232	- Μεταφορά στην Κατηγορία Επιτήρησης από 08/04/2011.
5233	- Αναστολή διαπραγμάτευσης από 13/05/2020.
5241	- Αναστολή διαπραγμάτευσης από 26/06/2020

**Σημειώσεις Χρεογράφων**

**Κωδικός      Κείμενο σημείωσης**

- 5243 - Αναστολή διαπραγμάτευσης από 01/07/2020.
- 5245 - Μεταφορά στη Κατηγορία Επιτήρηση από 09/07/2020.
- 5246 - Μεταφορά στην κατηγορία Επιτήρηση από 09/07/2020.
- 5247 - Μεταφορά στην Επιτήρηση από 5/4/2013.
- 5248 - Μεταφορά στην κατηγορία Επιτήρησης από 05/08/2020.

**Στοιχεία Συναλλαγών Πακέτων**

Χρεόγραφο	Όγκος πακέτου	Τιμή πακέτου	Αξία πακέτου	Ώρα έγκρισης	Σημείωση
ΟΠΑΠ (ΚΟ)	230,000	8.08	1,858,400.00	11:19:00	20

**Σημειώσεις πακέτων**

- 9 - Μέθοδος 6-1 / Ειδική Χρέωση
- 10 - Μέθοδος 6-1 / Ειδική Χρέωση, Αυθημερόν Διακανονισμός
- 14 - Μέθοδος 6-3 / Πακέτο Αποκατάστασης, Ατελής αγορά και Πώληση
- 18 - Μέθοδος 6-2 / SPOT 1
- 19 - Μέθοδος 6-2 / SPOT 2
- 20 - Μέθοδος 6-1 και Μέθοδος 6-1 Αυθημερόν Διακανονισμός
- 21 - Άλλη Προσυμφωνημένη



**Στοιχεία Συναλλαγών Δικαιωμάτων**

Ημερ. αποκοπής	Έναρξη εξάσκησης	Λήξη εξάσκησης	Λήξη διαπραγμάτευσης	Δικαιώματα	Κατωτ Τιμή	Ανωτ Τιμή	Τιμή κλεισ.	Τελευταία ζήτηση	Τελευταία προσφορά	Όγκος	Πράξεις	Αξία Συναλλαγών
----------------	------------------	----------------	----------------------	------------	------------	-----------	-------------	------------------	--------------------	-------	---------	-----------------

**Δεν υπάρχουν Συναλλαγές Δικαιωμάτων.**

**Στοιχεία Συναλλαγών Εκποιήσεων**

Χρεόγραφα	Τύπος Χρεογράφου	Όγκος Συναλλαγών	Αριθμός Πράξεων	Αξία Συναλλαγών	Σημείωση
ΟΕΔ-ΣΤΘ-240223-11X-2,000-1,00	Ομόλογο	22,592	1	24,921.24	1
ΟΕΔ-ΣΤΘ-240224-12X-2,000-1,00	Ομόλογο	22,592	1	25,628.36	1
ΟΕΔ-ΣΤΘ-240225-13X-2,000-1,00	Ομόλογο	22,592	1	26,188.65	1
ΟΕΔ-ΣΤΘ-240226-14X-2,000-1,00	Ομόλογο	22,592	1	26,832.52	1
ΟΕΔ-ΣΤΘ-240227-15X-2,000-1,00	Ομόλογο	22,592	1	27,245.95	1
ΟΕΔ-ΣΤΘ-240228-16X-2,000-1,00	Ομόλογο	24,098	1	29,479.08	1
ΟΕΔ-ΣΤΘ-240229-17X-2,000-1,00	Ομόλογο	24,098	1	29,888.75	1
ΟΕΔ-ΣΤΘ-240230-18X-2,000-1,00	Ομόλογο	24,098	1	30,240.58	1
ΟΕΔ-ΣΤΘ-240231-19X-2,000-1,00	Ομόλογο	24,098	1	30,647.84	1
ΟΕΔ-ΣΤΘ-240232-20X-2,000-1,00	Ομόλογο	24,098	1	31,076.78	1
ΟΕΔ-ΣΤΘ-240233-21X-2,000-1,00	Ομόλογο	24,098	1	31,792.49	1
ΟΕΔ-ΣΤΘ-240234-22X-2,000-1,00	Ομόλογο	24,098	1	32,216.62	1
ΟΕΔ-ΣΤΘ-240235-23X-2,000-1,00	Ομόλογο	24,098	1	32,609.41	1
ΟΕΔ-ΣΤΘ-240236-24X-2,000-1,00	Ομόλογο	24,098	1	32,879.31	1
ΟΕΔ-ΣΤΘ-240237-25X-2,000-1,00	Ομόλογο	24,098	1	33,120.29	1
ΟΕΔ-ΣΤΘ-240238-26X-2,000-1,00	Ομόλογο	24,098	1	33,455.25	1

**Σημειώσεις Εκποιήσεων**

- 1 - Κανονική Εκποίηση.
- 2 - Εκποίηση Ενσώματων Ονομαστικών Μετοχών.
- 3 - Εκποίηση Αδιάθετων Κλασματικών Υπολοίπων.

**Στοιχεία Συναλλαγών Εκποιήσεων Ενσώματων Ονομαστικών Μετοχών**

Χρεόγραφα	Ημερ/νία έναρξης	Ημερ/νία λήξης	Αρχικό πλήθος	Διαθέσιμο πλήθος	Ημερομηνία	Μέση τιμή (ημέρας)	Μέση τιμή (περιόδου)	Αριθμός Πράξεων	Όγκος Συναλλαγών	Αξία Συναλλαγών
-----------	------------------	----------------	---------------	------------------	------------	--------------------	----------------------	-----------------	------------------	-----------------

**Δεν πραγματοποιήθηκαν Εκποιήσεις Ενσώματων Ονομαστικών Μετοχών.**

**Σημειώσεις Εκποιήσεων**

Σύμφωνα με την Απόφαση 1/380/04.05.2006 της Επιτροπής Κεφαλαιαγοράς εκποιούνται μέσω του Χρηματιστηρίου Αθηνών με επιμέλεια της εκδότριας εταιρείας, οι ενσώματες ονομαστικές μετοχές που δεν έχουν κατατεθεί στην εκδότρια προς αποϋλοποίηση. Η εκποίηση διενεργείται σύμφωνα με τον τρόπο που ορίζεται στο άρθρο 99Α του Κανονισμού του Χρηματιστηρίου Αθηνών.

**Στοιχεία Ενεργητικού Διαπραγματεύσιμων Αμοιβαίων Κεφαλαίων (Δ.Α.Κ.)**

	Ημερομηνία συναλλαγών	Δημιουργία / Εξαγορά	Αριθ. Μερ. (T-1)	Νέα Μερ. (T-1)	Εξαγορασθ. Μερ. (T-1)	Μερίδια (T) [1]	Αξία Ενεργητικού [2]	Καθαρή Τιμή	Μέρισμα /Μερίδιο	Ημερ. Αποκοπής
ALPHA ETF FTSE Athex Large Cap	30/09/2020	5,000	853,597	---	---	853,597	12,756,270.00	14.9441	0.81	01/07/2020

**Σημειώσεις Δ.Α.Κ.**

[1] - Αριθμ. μεριδίων (T) = Αριθμ. μεριδίων (T-1) + Νεοεκδιθέντα μερίδια (T-1) - Εξαγορασθέντα μερίδια (T-1)

[2] - Περιλαμβάνονται και τα μερίδια που δημιουργήθηκαν / εξαγοράσθηκαν την ημέρα T-1.

Περιγραφή	Στοιχεία
Όνομασία Δ.Α.Κ.	ALPHA ETF FTSE Athex Large Cap
Σύμβολο Δ.Α.Κ. (GR)	<b>ΑΔΑΚ</b>
Σύμβολο Δ.Α.Κ. (EN)	AETF
ISIN Δ.Α.Κ.	GRF000153004
Κατηγορία Διαπραγμάτευσης	Διαπραγματεύσιμα Αμοιβαία Κεφάλαια (Δ.Α.Κ.)
Τύπος Δ.Α.Κ.	Μετοχών
Τρόπος διαχείρισης	Παθητικός
Επενδυτική Στρατηγική	Σκοπός της επενδυτικής πολιτικής του Αμοιβαίου Κεφαλαίου είναι η αναπαραγωγή της αποδόσεως του Δείκτη FTSE/X.A. Large Cap του Χρηματιστηρίου Αθηνών σε όρους Ευρώ, ακολουθώντας πλήρως και πανομοιότυπως τη σύνθεση του υποκείμενου Δείκτη.
Εκδότης	ΑΛΦΑ ASSET MANAGEMENT Α.Ε.Δ.Α.Κ.
Εταιρεία Διαχείρισης	ΑΛΦΑ ASSET MANAGEMENT Α.Ε.Δ.Α.Κ.
Ειδικοί Διαπραγματευτές	ΑΛΦΑ FINANCE Α.Χ.Ε.Π.Ε.Υ. , ΕΘΝΙΚΗ ΧΡΗΜΑΤΙΣΤΗΡΙΑΚΗ Α.Χ.Ε.Π.Ε.Υ.
Θεματοφύλακας	ΑΛΦΑ ΤΡΑΠΕΖΑ Α.Ε.
Σύμβολο Δείκτη (GR)	FTSE
Σύμβολο Δείκτη (EN)	FTSE
Όνομασία Δείκτη	FTSE/X.A. Large Cap
ISIN Δείκτη	GRI99201A006
Κλάσμα Δείκτη [1]	1/100
Αρχική Τιμή Μεριδίου	21.76
Συνολικός Αριθμός Μεριδίων [2]	853,597
Ημερομηνία πρώτης Έκδοσης	14/01/2008
Ημερομηνία έναρξης Διαπραγμάτευσης	24/01/2008
Νόμισμα Διαπραγμάτευσης	ΕΥΡΩ
Νόμισμα Ενεργητικού	ΕΥΡΩ
Αρχική Αξία Ενεργητικού [3]	3,000,000.00
Αριθμ. Μεριδίων για Δημιουργία-Εξαγορά [4]	5,000
Αμοιβή Διαχείρισης	0.375

**Σημειώσεις Δ.Α.Κ.**

[1] - Το κλάσμα της τιμής του δείκτη που αποτελεί η τιμή της πρώτης έκδοσης

[2] - Ο αριθμός μεριδίων που διαπραγματεύθηκαν στο Χρηματιστήριο την ημέρα T

[3] - Η αξία του ενεργητικού κατά την έκδοση

[4] - Ο αριθμός μεριδίων που απαιτείται κατά τη διαδικασία δημιουργίας εξαγοράς

**ΑΝΑΚΟΙΝΩΣΕΙΣ****ΕΤΑΙΡΙΚΕΣ ΠΡΑΞΕΙΣ****ΟΜΟΛΟΓΑ ΕΛΛΗΝΙΚΟΥ ΔΗΜΟΣΙΟΥ**

Σήμερα, 01/10/2020, σύμφωνα με τις αριθ. 183/04.09.2020 & 183Α/18.09.2020 Αποφάσεις της Επιτροπής Κεφαλαιαγοράς, πρόκειται να εκποιηθούν τα Ομόλογα του Ελληνικού Δημοσίου που εμφανίζονται στον συνημμένο πίνακα για δεύτερη ημέρα. Ως τιμή εκκίνησης για την εκποίηση των ομολόγων ορίζεται η καθαρή ελάχιστη αποδεκτή τιμή ρευστοποίησης ανά ISIN.

Κωδικός ISIN / ISIN CODE	A.A. Ομόλογου / Bond Number	Σύμβολο (Ελληνικά) / Symbol (Greek)	Σύμβολο (Αγγλικά) / Symbol (English)	Ονομασία Ομολόγου (Ελληνικά) / Bond Name (Greek)	Ονομασία Ομολόγου (Αγγλικά) / Bond Name (English)	Αριθμός τεμαχίων ομολόγου ανά ISIN / Number of bonds per ISIN	Ονομαστική αξία σε € / Par value in €	Ελάχιστη αποδεκτή τιμή ρευστοποίησης ανά ISIN σε € (NET σε ποσά) / Minimum acceptable redemption price per ISIN in € (NET in amount)	Price NET Ελάχιστη αποδεκτή τιμή ρευστοποίησης ανά ISIN / ονομαστική αξία (%) - Price NET Minimum acceptable redemption price per ISIN / par value (%)	Λήξη Ομολόγου / Bond Expiry
GR0138011771	10266	Δ090312P1E	G090312Q1E	ΟΕΔ-ΣΤΘ-240239-27Χ-2,000-1,00	GGB-FXD-240239-27Y-2.000-1.00	24,098	24,098.00	24,098.00	100.00%	24.02.2039
GR0138012787	10267	Δ090312S1E	G090312R1E	ΟΕΔ-ΣΤΘ-240240-28Χ-2,000-1,00	GGB-FXD-240240-28Y-2.000-1.00	24,098	24,098.00	24,098.00	100.00%	24.02.2040
GR0138013793	10268	Δ090312T1E	G090312S1E	ΟΕΔ-ΣΤΘ-240241-29Χ-2,000-1,00	GGB-FXD-240241-29Y-2.000-1.00	24,098	24,098.00	24,098.00	100.00%	24.02.2041
GR0138014809	10269	Δ090312Y1E	G090312T1E	ΟΕΔ-ΣΤΘ-240242-30Χ-2,000-1,00	GGB-FXD-240242-30Y-2.000-1.00	24,098	24,098.00	24,098.00	100.00%	24.02.2042

**ΓΝΩΣΤΟΠΟΙΗΣΕΙΣ ΕΤΑΙΡΕΙΩΝ**

From: Π. ΠΕΤΡΟΠΟΥΛΟΣ Α.Ε.Β.Ε.

Posted At: 29 September 2020 17:11

Conversation: ΑΓΟΡΑ ΙΔΙΩΝ ΜΕΤΟΧΩΝ

Posted To: DOLAnnouncements

Subject: ΑΓΟΡΑ ΙΔΙΩΝ ΜΕΤΟΧΩΝ

Η Πέτρος Πετρόπουλος ΑΕΒΕ (η «**Εταιρία**»), ανακοινώνει στο επενδυτικό κοινό ότι στο πλαίσιο του Προγράμματος Αγοράς Ιδίων Μετοχών, σύμφωνα με την κείμενη νομοθεσία, και κατ' εφαρμογή της από 29/6/2020 απόφασης της Γενικής Συνέλευσης των Μετόχων και της από 30/6/2020 απόφασης του Διοικητικού Συμβουλίου της Εταιρίας, προέβη στις 29/9/2020 σε αγορά 8.031 Ιδίων Μετοχών της Εταιρίας μέσω της Alpha Finance με τιμή κτήσης 5,00 ευρώ ανά μετοχή και συνολική αξίας 40.155 ευρώ



From: CORAL A.E.  
Posted At: 29 September 2020 17:16  
Conversation: υναλλαγές της ΤΡΑΠΕΖΑΣ ΟΡΤΙΜΑ ΒΑΝΚ Α.Ε. (ρυθμιζόμενη πληροφορία Ν.3556/2007)  
Posted To: DOLAnnouncements  
Subject: υναλλαγές της ΤΡΑΠΕΖΑΣ ΟΡΤΙΜΑ ΒΑΝΚ Α.Ε. (ρυθμιζόμενη πληροφορία Ν.3556/2007)

Η CORAL ΑΕ, σύμφωνα με τους Ν. 3556/2007 και 3606/2007, ανακοινώνει ότι η ΤΡΑΠΕΖΑ ΟΡΤΙΜΑ ΒΑΝΚ Α.Ε. την ενημέρωσε ότι στις 28/09/2020 προέβη σε πώληση 17 ομολογιών εκδόσεως CORAL ΑΕ συνολικής αξίας ΕΥΡΩ 17.391,00.

Η γνωστοποίηση εκ μέρους της ΤΡΑΠΕΖΑΣ ΟΡΤΙΜΑ ΒΑΝΚ Α.Ε. προς την Εταιρία και ακολούθως η ανακοίνωση της Εταιρίας προς τις αρχές της Κεφαλαιαγοράς, γίνεται επειδή ο κ. Πέτρος Τζαννετάκης είναι μη εκτελεστικό μέλος του Δ.Σ. της ΤΡΑΠΕΖΑΣ ΟΡΤΙΜΑ ΒΑΝΚ Α.Ε., ενώ κατέχει τη θέση του μη εκτελεστικού μέλους του Δ.Σ. της CORAL ΑΕ.

Ο κ. Πέτρος Τζαννετάκης είναι πρόσωπο υπόχρεο να γνωστοποιεί τις χρηματιστηριακές συναλλαγές του με αντικείμενο ομολογίες εκδόσεως CORAL ΑΕ (άρθρο 19 του Κανονισμού ΕΕ 596/2014).

Μαρούσι, 29 Σεπτεμβρίου 2020

Το Διοικητικό Συμβούλιο



From: ΑΛΟΥΜΥΛ Α.Ε.  
Posted At: 29 September 2020 17:17  
Conversation: ΑΝΑΚΟΙΝΩΣΗ ΠΕΡΙ ΣΧΟΛΙΑΣΜΟΥ ΟΙΚΟΝΟΜΙΚΩΝ ΚΑΤΑΣΤΑΣΕΩΝ/  
ΕΚΘΕΣΕΩΝ  
Posted To: DOLAnnouncements  
Subject: ΑΝΑΚΟΙΝΩΣΗ ΠΕΡΙ ΣΧΟΛΙΑΣΜΟΥ ΟΙΚΟΝΟΜΙΚΩΝ ΚΑΤΑΣΤΑΣΕΩΝ/  
ΕΚΘΕΣΕΩΝ

ΔΕΙΤΕ ΤΟ ΣΥΝΗΜΜΕΝΟ

[ΣΧΟΛΙΑΣΜΟΣ ΑΠΟΤΕΛΕΣΜΑΤΩΝ](#)

From: LAMDA DEVELOPMENT A.E.  
Posted At: 29 September 2020 17:29  
Conversation: ΑΝΑΚΟΙΝΩΣΗ ΡΥΘΜΙΖΟΜΕΝΗΣ ΠΛΗΡΟΦΟΡΙΑΣ ΤΟΥ Ν.  
3556/2007: Γνωστοποίηση συναλλαγών  
Posted To: DOLAnnouncements  
Subject: ΑΝΑΚΟΙΝΩΣΗ ΡΥΘΜΙΖΟΜΕΝΗΣ ΠΛΗΡΟΦΟΡΙΑΣ ΤΟΥ Ν.  
3556/2007: Γνωστοποίηση συναλλαγών

Η LAMDA Development S.A. (η Εταιρεία) ανακοινώνει, σύμφωνα με τις διατάξεις του Ν.3556/2007 και του άρθρου 19 του Κανονισμού (ΕΕ) αριθ. 596/2014 και μετά από σχετική γνωστοποίηση που έλαβε, ότι στις 24 Σεπτεμβρίου 2020 το κοινωφελές ίδρυμα με την επωνυμία «John S. Latsis Public Benefit Foundation» (το Ίδρυμα), απέκτησε 500 κοινές ανώνυμες ομολογίες της Εταιρείας, συνολικής αξίας 504.762,06 ευρώ.

Το Ίδρυμα είναι κατά την έννοια του άρθρου 3, παρ. 1 (26) του Κανονισμού (ΕΕ) 596/2014, νομικό πρόσωπο, που έχει στενό δεσμό με τα μη εκτελεστικά μέλη του Διοικητικού Συμβουλίου της Εταιρείας, κ.κ. Ευάγγελο Χρόνη, Αντιπρόεδρο και Φώτιο Αντωνάτο.

**From:** SPACE HELLAS A.E.  
**Posted At:** 29 September 2020 17:36  
**Conversation:** Δελτι?ο Τυ?που Space Hellas Οικονομικα? αποτελε?σματα Α  
εξαμήνου 2020  
**Posted To:** DOLAnnouncements  
  
**Subject:** Δελτι?ο Τυ?που Space Hellas Οικονομικα? αποτελε?σματα Α  
εξαμήνου 2020

Δελτίο Τύπου Space Hellas Οικονομικά αποτελέσματα Α εξαμήνου 2020

[Δελτι?ο Τυ?που Space Hellas Οικονομικα? αποτελε?σματα Α εξαμήνου 2020](#)

From: Ο.Λ.Π. Α.Ε.  
Posted At: 29 September 2020 17:47  
Conversation: Οικονομικά Αποτελέσματα Α΄ Εξαμήνου 2020  
Posted To: DOLAnnouncements  
  
Subject: Οικονομικά Αποτελέσματα Α΄ Εξαμήνου 2020

Το Δ.Σ. της ΟΛΠ Α.Ε. ενέκρινε τις οικονομικές καταστάσεις του α΄ εξαμήνου 2020.

Τα βασικά μεγέθη είναι τα ακόλουθα:

**Ο κύκλος εργασιών ανήλθε σε € 66,5 εκατ. έναντι € 70,6 εκατ. της αντίστοιχης περιόδου 2019, παρουσιάζοντας μείωση 5,8% (€ 4,1 εκατ.).** Η μεταβολή αυτή, οφείλεται κυρίως στη σημαντική μείωση των εσόδων από τον Τομέα Κρουαζιέρας κατά 83,9% (€ 3,7 εκατ.), των εσόδων του Τομέα Ακτοπλοΐας κατά 32,8% (€ 1,6 εκατ.), καθώς και των εσόδων από τη Διακίνηση Αυτοκινήτων κατά 28,3% (€ 2,2 εκατ.). Η παραπάνω μείωση αντισταθμίστηκε κυρίως από αύξηση των εσόδων στον Σταθμό Εμπορευματοκιβωτίων κατά 17,8% (€2,0εκατ.) και των εσόδων από τη Ναυπηγοεπισκευή κατά 21,8% (€ 1,4 εκατ.).

Τα συνολικά έξοδα ανέρχονται σε € 44,8 εκατ. έναντι € 49,4 εκατ. το α΄ εξάμηνο του 2019 (- 9,2 %).

**Τα κέρδη προ φόρων στο εξάμηνο ανέρχονται σε € 20,9 εκατ. έναντι € 21,9 εκατ. της αντίστοιχης περιόδου του 2019, μειωμένα κατά 4,7 % και τα κέρδη μετά από φόρους ανέρχονται σε € 15,5 εκατ., μειωμένα κατά 2,2 % σε σχέση με τα € 15,9 εκατ. το εξάμηνο του 2019.**

Ο Πρόεδρος του Δ.Σ. ΟΛΠ Α.Ε. κ. ΥU Zenggang σχολίασε: *“Παρά τον αναμφισβήτητο αντίκτυπο του COVID-19 στις δραστηριότητες του ΟΛΠ, καταβάλλουμε μεγάλες προσπάθειες ώστε να περιορίσουμε τις αρνητικές παρενέργειες στα οικονομικά μας αποτελέσματα. Το δεύτερο εξάμηνο αναμένεται ακόμα πιο δύσκολο λόγω των επιπτώσεων σε Κρουαζιέρα και Ακτοπλοΐα, ωστόσο ενισχύουμε τις ενέργειές μας σε όλους τους υπόλοιπους τομείς, ιδιαίτερα σε Container και Car Terminal”.*

**From:** ΕΛΑΣΤΡΟΝ Α.Ε.Β.Ε.  
**Posted At:** 29 September 2020 18:06  
**Conversation:** ΑΝΑΚΟΙΝΩΣΗ ΠΕΡΙ ΣΧΟΛΙΑΣΜΟΥ ΟΙΚΟΝΟΜΙΚΩΝ ΚΑΤΑΣΤΑΣΕΩΝ/  
ΕΚΘΕΣΕΩΝ  
**Posted To:** DOLAnnouncements  
**Subject:** ΑΝΑΚΟΙΝΩΣΗ ΠΕΡΙ ΣΧΟΛΙΑΣΜΟΥ ΟΙΚΟΝΟΜΙΚΩΝ ΚΑΤΑΣΤΑΣΕΩΝ/  
ΕΚΘΕΣΕΩΝ

## ΔΕΛΤΙΟ ΤΥΠΟΥ

### ΟΙΚΟΝΟΜΙΚΑ ΑΠΟΤΕΛΕΣΜΑΤΑ 1<sup>ου</sup> ΕΞΑΜΗΝΟΥ 2020

Η ΕΛΑΣΤΡΟΝ ΑΕΒΕ ΧΑΛΥΒΟΥΡΓΙΚΑ ΠΡΟΪΟΝΤΑ ανακοίνωσε τα αποτελέσματα του 1<sup>ου</sup> εξαμήνου του 2020 βάσει των Διεθνών Προτύπων Χρηματοοικονομικής Αναφοράς (ΔΠΧΑ).

Κάμψη σημείωσε ο κύκλος εργασιών του Ομίλου κατά το 1<sup>ο</sup> εξάμηνο της χρήσης και ανήλθε σε ευρώ 47,3 εκ. από ευρώ 58,1 εκ. πέρυσι. Το μικτό κέρδος διαμορφώθηκε σε ευρώ 5,3 εκ. ή 11,3% επί των πωλήσεων, έναντι ευρώ 5,7 εκ. ή 9,8% επί των πωλήσεων το 1<sup>ο</sup> εξάμηνο του 2019. Τα αποτελέσματα πριν από φόρους και τόκους (EBIT) ανήλθαν σε ευρώ 0,2 εκ. έναντι ευρώ 0,3 εκ. πέρυσι, ενώ τα αποτελέσματα προ φόρων, χρηματοοικονομικών, επενδυτικών αποτελεσμάτων και αποσβέσεων (EBITDA) ανήλθαν σε ευρώ 1,4 εκ. έναντι ευρώ 1,8 εκ. το 1<sup>ο</sup> εξάμηνο του 2019. Τα αποτελέσματα πριν από φόρους διαμορφώθηκαν αρνητικά σε ευρώ 0,8 εκ. έναντι επίσης αρνητικών ευρώ 0,8 εκ. πέρυσι, ενώ τέλος τα αποτελέσματα μετά από φόρους σημείωσαν βελτίωση και διαμορφώθηκαν σε ζημιές ευρώ 0,9 εκ. έναντι ζημιών ευρώ 1,3 εκ. το 1<sup>ο</sup> εξάμηνο του 2019.

Σε επίπεδο μητρικής εταιρίας ο κύκλος εργασιών σημείωσε πτώση και ανήλθε σε ευρώ 46,6 εκ. έναντι ευρώ 57,4 εκ. πέρυσι, ενώ το μικτό κέρδος διαμορφώθηκε σε ευρώ 4,9 εκ. ή 10,4% επί των πωλήσεων, έναντι ευρώ 5,3 εκ. ή 9,3% επί των πωλήσεων το 1<sup>ο</sup> εξάμηνο του 2019. Τα αποτελέσματα προ φόρων, χρηματοοικονομικών, επενδυτικών αποτελεσμάτων και αποσβέσεων (EBITDA) ανήλθαν σε ευρώ 0,9 εκ. έναντι ευρώ 1,5 εκ., ενώ τα αποτελέσματα πριν από φόρους διαμορφώθηκαν αρνητικά σε ευρώ 0,9 εκ. έναντι αρνητικών ευρώ 0,7 εκ. το αντίστοιχο 6μηνο του 2019. Τέλος, τα αποτελέσματα μετά από φόρους σημείωσαν βελτίωση και ανήλθαν σε ζημιές ευρώ 0,9 εκ. έναντι ζημιών ευρώ 1,0 εκ. πέρυσι.

Η δραστηριότητα και η πορεία των αποτελεσμάτων του χαλυβουργικού τομέα του Ομίλου κατά το 1<sup>ο</sup> εξάμηνο του έτους επηρεάστηκε αναπόφευκτα από την εφαρμογή των μέτρων περιορισμού της πανδημίας τόσο στην Ελληνική όσο και στην Ευρωπαϊκή αγορά, με κύριο χαρακτηριστικό την πτώση της ζήτησης και την κάμψη των τιμών των 'Α υλών. Στο πλαίσιο αυτό ο κύκλος εργασιών του ομίλου σημείωσε πτώση κατά 19% επηρεαζόμενος κυρίως από τις πωλήσεις εξωτερικού οι οποίες σημείωσαν κάμψη κατά 33%. Αντιθέτως, βελτίωση και συγκράτηση σημείωσε το περιθώριο μικτού και λειτουργικού κέρδους αντίστοιχα ως αποτέλεσμα υλοποίησης σημαντικού ανεκτέλεστου υπολοίπου παραγγελιών και στοχευμένων αγορών 'Α υλών που βελτίωσαν το κόστος παραγωγής. Επιπλέον

συνεχίστηκε η προσπάθεια περιορισμού του χρηματοοικονομικού κόστους με την εικόνα να αναμένεται να βελτιωθεί περαιτέρω κατά την διάρκεια του 2<sup>ου</sup> εξαμήνου.

Όσον αφορά τον ενεργειακό τομέα του Ομίλου, ολοκληρώθηκε και τέθηκε σε λειτουργία εντός του 1<sup>ου</sup> εξαμήνου νέος φωτοβολταϊκός σταθμός ισχύος 1,5 MWp που λειτουργεί με την μορφή του ενεργειακού συμψηφισμού και θα συμβάλλει στην περαιτέρω μείωση του ενεργειακού κόστους των μονάδων παραγωγής. Η συνολική ισχύς του ενεργειακού τομέα του Ομίλου ανέρχεται σε 5,05 MWp.

Στον αγροτικό τομέα του ομίλου τέθηκε σε λειτουργία εντός του 2020 το σύνολο των παραγωγικών εγκαταστάσεων της εταιρίας Θερμοκήπια Θράκης ΑΕ στην Ξάνθη, συνολικής επιφάνειας 185 στρεμμάτων, καθιστώντας την εταιρεία την μεγαλύτερη στην Ελλάδα που χρησιμοποιεί τη γεωθερμία ως μέσο θέρμανσης, εξασφαλίζοντας σταθερές συνθήκες καλλιέργειας με τον πιο φιλικό προς το περιβάλλον τρόπο. Η συνολική παραγωγή της εταιρείας απορροφάται από τις μεγαλύτερες αλυσίδες λιανικής της Ελληνικής αγοράς στηρίζοντας την ελληνική παραγωγή, υποκαθιστώντας εισαγωγές, και αξιοποιώντας το εγχώριο παραγωγικό δυναμικό.

Όσον αφορά την πορεία του Ομίλου κατά το τρέχον 3<sup>ο</sup> τρίμηνο, βελτίωση παρουσιάζει το επίπεδο δραστηριότητας με σημαντική αύξηση της ζήτησης, οδηγούμενη κυρίως από τους τομείς της ενέργειας, των υποδομών, το ναυπηγοεπισκευαστικό, των κατασκευών, καθώς και των νέων αγορών του εξωτερικού. Ταυτοχρόνως, η άνοδος των τιμών των 'Α υλών από το τέλος του 2<sup>ου</sup> τριμήνου συνετέλεσε στην βελτίωση των περιθωρίων λειτουργικής κερδοφορίας. Για το τελευταίο 3μηνο του έτους ασφαλείς προβλέψεις είναι δύσκολο να γίνουν λαμβάνοντας υπόψη τις ευμετάβλητες συνθήκες ως προς την εξέλιξη της πανδημίας, τα μέτρα που ενδεχομένως να πρέπει να ληφθούν και τον βαθμό στον οποίο θα επηρεάσουν την εξέλιξη της οικονομικής δραστηριότητας. Η βελτίωση ωστόσο του μεγέθους της ζήτησης εκτιμάται ότι θα συνεχιστεί υπό την προϋπόθεση ότι δεν θα υπάρξουν περαιτέρω αρνητικές επιπτώσεις στην συνέχιση της οικονομικής δραστηριότητας από την ένταση και την διάρκεια της πανδημίας. Σε κάθε περίπτωση, η διοίκηση του Ομίλου παρακολουθεί στενά τις εξελίξεις και παραμένει προσηλωμένη πρωτίστως στην ασφάλεια των εργαζομένων και συνεργατών του, λαμβάνοντας όλα τα απαραίτητα μέτρα για την διασφάλιση της υγείας εντός του χώρου εργασίας με στόχο την απρόσκοπτη συνέχιση της δραστηριότητας του. Παράλληλα, συνεχίζεται το επενδυτικό πρόγραμμα για την αναβάθμιση του υφιστάμενου και την απόκτηση νέου μηχανολογικού εξοπλισμού με στόχο την επέκταση της γκάμας των προσφερόμενων ειδών, την περαιτέρω αύξηση της παραγωγικής δυναμικότητας και την μείωση του κόστους παραγωγής.

**Σημείωση:** Η «Εξαμηνιαία Οικονομική Έκθεση βάσει Δ.Π.Χ.Α.» της ΕΛΑΣΤΡΟΝ ΑΕΒΕ θα αναρτηθεί την Τρίτη 29 Σεπτεμβρίου 2020 στην ιστοσελίδα της εταιρίας στο διαδίκτυο [www.elastron.gr](http://www.elastron.gr) καθώς και στο Χρηματιστήριο Αθηνών [www.helex.gr](http://www.helex.gr).

From: ΕΛΛΗΝΙΚΑ ΧΡΗΜΑΤΙΣΤΗΡΙΑ Α.Ε.  
Posted At: 29 September 2020 18:12  
Conversation: Συναλλαγές της Eurobank Equities  
Posted To: DOLAnnouncements  
  
Subject: Συναλλαγές της Eurobank Equities

Η Εταιρία Ελληνικά Χρηματιστήρια-Χρηματιστήριο Αθηνών Α.Ε. Συμμετοχών (ATHEX) ανακοινώνει με βάση τις διατάξεις του αρ. 6 της απόφασης 3/347/12.7.2005 της Επιτροπής Κεφαλαιαγοράς και του Κανονισμού (ΕΕ) 596/2014 ότι η Eurobank Equities Α.Ε.Π.Ε.Υ. την ενημέρωσε ότι πραγματοποίησε τις εξής συναλλαγές:

α/α	Ημερομηνία γνωστοποίησης στην ATHEX	Ημερομηνία συναλλαγής	Είδος συναλ.	Ποσότητα	Χρηματοπιστωτικό μέσο	Συνολική αξία (ευρώ)
1	28.09.2020	25.09.2020	Αγορά	460	Μετοχές ΕΧΑΕ (κο)	1.283,80
2	28.09.2020	25.09.2020	Πώληση	612	Μετοχές ΕΧΑΕ (κο)	1.713,79
3	28.09.2020	25.09.2020	Πώληση	2	ΣΜΕ ΕΧΑΕ	559,00
4	29.09.2020	28.09.2020	Αγορά	726	Μετοχές ΕΧΑΕ (κο)	2.040,06
5	29.09.2020	28.09.2020	Πώληση	130	Μετοχές ΕΧΑΕ (κο)	367,90
6	29.09.2020	28.09.2020	Πώληση	4	ΣΜΕ ΕΧΑΕ	1.132,00

Η Eurobank Equities Α.Ε.Π.Ε.Υ. πραγματοποίησε τις ανωτέρω συναλλαγές λόγω της ειδικής διαπραγμάτευσης που έχει αναλάβει στην αγορά παραγώγων σε Συμβόλαια Μελλοντικής Εκπλήρωσης (ΣΜΕ) με υποκείμενο τίτλο τη μετοχή της εταιρίας (σύμβολο μετοχής: ΕΧΑΕ).

Η γνωστοποίηση εκ μέρους της Eurobank Equities Α.Ε.Π.Ε.Υ. προς την εταιρεία και ακολούθως από την εταιρία προς τις αρχές της Κεφαλαιαγοράς, γίνεται επειδή ο κ. Κωνσταντίνος Βασιλείου είναι μη εκτελεστικό μέλος του Δ.Σ. της Eurobank Equities Α.Ε.Π.Ε.Υ. ενώ κατέχει ταυτόχρονα τη θέση του Μη Εκτελεστικού Μέλους του Δ.Σ. της ATHEX (υπόχρεο πρόσωπο με βάση το Ν.3340/2005).

**From:** ΠΛΑΣΤΙΚΑ ΘΡΑΚΗΣ ΕΤΑΙΡΙΑ ΣΥΜΜΕΤΟΧΩΝ Α.Ε.Ε.

**Posted At:** 29 September 2020 18:17

**Conversation:** Ανακοίνωση Αγοράς Ιδίων Μετοχών

**Posted To:** DOLAnnouncements

**Subject:** Ανακοίνωση Αγοράς Ιδίων Μετοχών

Η εταιρεία Πλαστικά Θράκης Εταιρεία Συμμετοχών Α.Ε.Ε. ανακοινώνει ότι κατ' εφαρμογή του άρθρου 49 του ν. 4548/2018, του Κανονισμού (ΕΕ) 596/2014 του Ευρωπαϊκού Κοινοβουλίου και του Συμβουλίου της 16<sup>ης</sup> Απριλίου 2014 και του κατ' εξουσιοδότηση Κανονισμού (ΕΕ) 2016/1052 της 8<sup>ης</sup> Μαρτίου 2016 της Ευρωπαϊκής Επιτροπής προέβη στις 29/09/2020 σε αγορά 9.000 ιδίων μετοχών μέσω του μέλους του Χρηματιστηρίου Αθηνών Alpha Finance Α.Ε.Π.Ε.Υ, με μέση τιμή κτήσης 2,3542 Ευρώ ανά μετοχή και συνολική αξία της συναλλαγής 21.187,55 Ευρώ, σε εκτέλεση της σχετικής απόφασης της Έκτακτης Γενικής Συνέλευσης των μετόχων της 19<sup>ης</sup> Μαρτίου 2019.



**From:** CENERGY HOLDINGS  
**Posted At:** 29 September 2020 19:00  
**Conversation:** Η Σωληνουργεία Κορίνθου επελέγη για το υποθαλάσσιο έργο σε μεγάλο βάθος King's Quay στον κόλπο του Μεξικού  
**Posted To:** DOLAnnouncements  
**Subject:** Η Σωληνουργεία Κορίνθου επελέγη για το υποθαλάσσιο έργο σε μεγάλο βάθος King's Quay στον κόλπο του Μεξικού

**Η Σωληνουργεία Κορίνθου επελέγη για το υποθαλάσσιο έργο σε μεγάλο βάθος King's Quay στον κόλπο του Μεξικού**

Η Cenergy Holdings ανακοινώνει πως η θυγατρική της Σωληνουργεία Κορίνθου υπέγραψε με τη Subsea7 (US) LLC συμφωνία για την παραγωγή και προμήθεια σωλήνων χάλυβα που θα χρησιμοποιηθούν στην πόντιση του υποθαλάσσιου αγωγού σε μεγάλο βάθος για το έργο της King's Quay. Η εταιρεία Murphy Exploration & Production Company – USA, θυγατρική της πετρελαϊκής Murphy Oil Corporation, θα διαχειρίζεται το έργο που βρίσκεται στον Κόλπο του Μεξικού (ΗΠΑ).

[Η Σωληνουργεία Κορίνθου επελέγη για το υποθαλάσσιο έργο σε μεγάλο βάθος King's Quay στον κόλπο του Μεξικού](#)

From: FORTHNET A.E.  
Posted At: 29 September 2020 19:21  
Conversation: Αποτελέσματα Α' 6μηνου 2020  
Posted To: DOLAnnouncements  
  
Subject: Αποτελέσματα Α' 6μηνου 2020

Δείτε την ανακοίνωση.

[Ανακοίνωση](#)

From: ΤΕΡΝΑ ΕΝΕΡΓΕΙΑΚΗ Α.Β.Ε.Τ.Ε.  
Posted At: 29 September 2020 19:37  
Conversation: ΑΝΑΚΟΙΝΩΣΗ ΓΙΑ ΤΗΝ ΠΡΟΑΝΑΓΓΕΛΙΑ ΕΚΤΑΚΤΗΣ ΓΕΝΙΚΗΣ ΣΥΝΕΛΕΥΣΗΣ  
Posted To: DOLAnnouncements  
Subject: ΑΝΑΚΟΙΝΩΣΗ ΓΙΑ ΤΗΝ ΠΡΟΑΝΑΓΓΕΛΙΑ ΕΚΤΑΚΤΗΣ ΓΕΝΙΚΗΣ ΣΥΝΕΛΕΥΣΗΣ

## ΠΡΟΣΚΛΗΣΗ

των Μετόχων της Ανώνυμης Εταιρείας

«ΤΕΡΝΑ ΕΝΕΡΓΕΙΑΚΗ Α.Β.Ε.Τ.Ε.»

σε Έκτακτη Γενική Συνέλευση

Σύμφωνα με το Νόμο και το Καταστατικό, το Διοικητικό Συμβούλιο της Ανώνυμης Εταιρείας με την επωνυμία «ΤΕΡΝΑ ΕΝΕΡΓΕΙΑΚΗ ΑΝΩΝΥΜΗ ΒΙΟΜΗΧΑΝΙΚΗ ΕΜΠΟΡΙΚΗ ΤΕΧΝΙΚΗ ΕΤΑΙΡΕΙΑ» και τον διακριτικό τίτλο «ΤΕΡΝΑ ΕΝΕΡΓΕΙΑΚΗ Α.Β.Ε.Τ.Ε.» με την από 29.09.2020 απόφασή του, καλεί τους Μετόχους της Εταιρείας σε Έκτακτη Γενική Συνέλευση την 20.10.2020, ημέρα Τρίτη και ώρα 11.00 π.μ., στην έδρα της Εταιρείας, επί της Λεωφ. Μεσογείων 85 στην Αθήνα, για συζήτηση και λήψη αποφάσεων επί των παρακάτω θεμάτων ημερήσιας διάταξης:

1. Έγκριση της από 10.08.2020 απόφασης του Διοικητικού Συμβουλίου της Εταιρείας, με την οποία αποφασίστηκε η διακοπή αγορών ιδίων μετοχών κατ' εφαρμογήν του προγράμματος αγοράς ιδίων μετοχών της Εταιρείας που είχε αποφασιστεί από την Τακτική Γενική Συνέλευση των μετόχων της Εταιρείας της 29.04.2020. Ακύρωση όλων των ιδίων μετοχών που κατέχει η Εταιρεία και μείωση του μετοχικού κεφαλαίου της Εταιρείας κατά το ποσό των € 1.287.980,40. Τροποποίηση του άρθρου 5 παρ. 1 του Καταστατικού της Εταιρείας.
2. Έγκριση προγράμματος απόκτησης Ιδίων Μετοχών, σύμφωνα με το άρθρο 49

του Ν. 4548/2018 και παροχή σχετικών εξουσιοδοτήσεων προς το Διοικητικό Συμβούλιο.

3. Τροποποίηση του άρθρου 10 παρ. 1 του Καταστατικού της Εταιρείας.

Σε περίπτωση μη επίτευξης της απαιτούμενης εκ του Νόμου απαρτίας για την λήψη απόφασης επί των θεμάτων της Ημερησίας Διάταξης, η τυχόν Επαναληπτική Έκτακτη Γενική Συνέλευση θα συνέλθει την 27η Οκτωβρίου 2020, ημέρα Τρίτη και ώρα 11:00 π.μ. στον ίδιο χώρο.

Σύμφωνα με το άρθρο 121 παρ. 4 του ν. 4548/2018 , η Εταιρεία ενημερώνει τους μετόχους της για τα ακόλουθα:

**A. Δικαίωμα συμμετοχής και ψήφου στη Γενική Συνέλευση**

Στη Γενική Συνέλευση δικαιούται να συμμετέχει όποιος εμφανίζεται ως Μέτοχος στα αρχεία του Συστήματος Άυλων Τίτλων (Σ.Α.Τ.) που διαχειρίζεται η εταιρεία «ΕΛΛΗΝΙΚΟ ΚΕΝΤΡΙΚΟ ΑΠΟΘΕΤΗΡΙΟ ΤΙΤΛΩΝ ΑΝΩΝΥΜΗ ΕΤΑΙΡΕΙΑ», στο οποίο τηρούνται οι κινητές αξίες (μετοχές) της Εταιρείας.

Η απόδειξη της μετοχικής ιδιότητας γίνεται με απευθείας ηλεκτρονική σύνδεση της Εταιρείας με τα αρχεία του Σ.Α.Τ.

Η ιδιότητα του Μετόχου πρέπει να υφίσταται κατά την έναρξη της 15/10/2020 (ημερομηνία καταγραφής) δηλ. της πέμπτης (5<sup>ης</sup>) ημέρας πριν από την ημέρα συνεδρίασης της Γενικής Συνέλευσης, και η σχετική έγγραφη βεβαίωση ή η ηλεκτρονική πιστοποίηση σχετικά με τη μετοχική ιδιότητα πρέπει να περιέλθει στην Εταιρεία το αργότερο την 17/10/2020, ήτοι την τρίτη (3η) ημέρα πριν από τη συνεδρίαση της Γενικής Συνέλευσης, όπως αυτή προβλέπεται στο αρ. 124 παρ. 6 ν. 4548/2018.

Για την Επαναληπτική Γενική Συνέλευση της 27.10.2020, η ιδιότητα του Μετόχου πρέπει επίσης να υφίσταται κατά την έναρξη της 15/10/2020 (ημερομηνία καταγραφής) δηλ. της πέμπτης (5<sup>ης</sup>) ημέρας πριν από την ημέρα της αρχικής συνεδρίασης, (αρ. 124 παρ. 6 ν. 4548/2018, δεδομένου ότι η ημερομηνία της επαναληπτικής συνεδρίασης δεν απέχει περισσότερες από τριάντα (30) ημέρες από την αρχική).

Έναντι της Εταιρείας θεωρείται ότι έχει δικαίωμα συμμετοχής και ψήφου στη Γενική Συνέλευση μόνον όποιος φέρει την ιδιότητα του Μετόχου κατά την ως άνω αναγραφόμενη ημερομηνία καταγραφής. Σε περίπτωση μη συμμόρφωσης προς τις

διατάξεις του αρ. 124 παρ. 6 ν. 4548/2018 όπως ισχύει, ο εν λόγω Μέτοχος μετέχει στη Γενική Συνέλευση μόνο μετά από άδεια αυτής.

Η άσκηση των εν λόγω δικαιωμάτων δεν προϋποθέτει τη δέσμευση των μετοχών του δικαιούχου ούτε την τήρηση άλλης ανάλογης διαδικασίας, η οποία περιορίζει τη δυνατότητα πώλησης και μεταβίβασης αυτών κατά το χρονικό διάστημα που μεσολαβεί ανάμεσα στην ημερομηνία καταγραφής και στην ημερομηνία της Γενικής Συνέλευσης.

## **B. Δικαιώματα Μειοψηφίας Μετόχων**

Εν όψει της Έκτακτης Γενικής Συνέλευσης των Μετόχων της Εταιρείας της 20/10/2020 παρατίθενται κατωτέρω λεπτομερείς πληροφορίες σχετικά με τα δικαιώματα των Μετόχων των παρ. 2, 3, 6 και 7 του άρθρου 141 του ν. 4548/2018.

(α) Μέτοχοι που εκπροσωπούν το ένα εικοστό (1/20) του καταβεβλημένου κεφαλαίου, μπορούν, με αίτησή τους που πρέπει να περιέλθει στο διοικητικό συμβούλιο δεκαπέντε (15) τουλάχιστον ημέρες πριν από την Γενική Συνέλευση, ήτοι έως την 05/10/2020, να ζητήσουν από το διοικητικό συμβούλιο να εγγράψει στην ημερήσια διάταξη Γενικής Συνέλευσης, που έχει ήδη συγκληθεί, πρόσθετα θέματα. Η αίτηση για την εγγραφή πρόσθετων θεμάτων στην ημερήσια διάταξη συνοδεύεται από αιτιολόγηση ή από σχέδιο απόφασης προς έγκριση στη Γενική Συνέλευση. Η αναθεωρημένη ημερήσια διάταξη δημοσιοποιείται κατά τον ίδιο τρόπο όπως η προηγούμενη ημερήσια διάταξη, δεκατρείς (13) ημέρες πριν από την ημερομηνία της Γενικής Συνέλευσης, ήτοι έως την 07/10/2020 και ταυτόχρονα τίθεται στη διάθεση των μετόχων στο διαδικτυακό τόπο της Εταιρείας, μαζί με την αιτιολόγηση ή το σχέδιο απόφασης που έχει υποβληθεί από τους μετόχους κατά τα προβλεπόμενα στην παράγραφο 4 του άρθρου 123 του ν. 4548/2018. Αν τα θέματα αυτά δεν δημοσιευθούν, οι αιτούντες Μέτοχοι δικαιούνται να ζητήσουν την αναβολή της Γενικής Συνέλευσης, σύμφωνα με την παράγραφο 5 του άρθρου 141 του ν. 4548/2018 και να προβούν οι ίδιοι στη δημοσίευση με δαπάνη της Εταιρείας.

(β) Μέτοχοι που εκπροσωπούν το ένα εικοστό (1/20) του καταβεβλημένου κεφαλαίου έχουν το δικαίωμα να υποβάλουν σχέδια αποφάσεων για θέματα που περιλαμβάνονται στην αρχική ή την τυχόν αναθεωρημένη ημερήσια διάταξη Γενικής Συνέλευσης. Η σχετική αίτηση πρέπει να περιέλθει στο διοικητικό συμβούλιο επτά (7) τουλάχιστον ημέρες πριν από την ημερομηνία της Γενικής Συνέλευσης, ήτοι έως την 13/10/2020, τα δε σχέδια αποφάσεων τίθενται στη διάθεση των μετόχων κατά τα οριζόμενα στην παράγραφο 3 του άρθρου 123 του ν. 4548/2018, έξι (6) τουλάχιστον ημέρες πριν από την ημερομηνία της Γενικής Συνέλευσης, ήτοι την 14/10/2020.

(γ) Με αίτηση οποιουδήποτε μετόχου, που υποβάλλεται στην Εταιρεία πέντε (5) τουλάχιστον πλήρεις ημέρες πριν από τη Γενική Συνέλευση, ήτοι έως την 14/10/2020, μπορεί να ζητηθεί από το Διοικητικό Συμβούλιο να παρέχει στη Γενική Συνέλευση τις

αιτούμενες συγκεκριμένες πληροφορίες για τις υποθέσεις της Εταιρείας, στο μέτρο που αυτές είναι σχετικές με τα θέματα της ημερήσιας διάταξης. Το Διοικητικό Συμβούλιο δύναται να αρνηθεί να παράσχει τις σχετικές πληροφορίες, όταν αυτές διατίθενται ήδη στο διαδικτυακό τόπο της Εταιρείας, ιδίως με τη μορφή ερωτήσεων και απαντήσεων. Επιπλέον, το Διοικητικό Συμβούλιο μπορεί να αρνηθεί την παροχή των πληροφοριών για αποχρώντα ουσιώδη λόγο, ο οποίος αναγράφεται στα πρακτικά καθώς και να απαντήσει ενιαία σε αιτήσεις μετόχων με το ίδιο περιεχόμενο.

(δ) Με αίτηση μετόχων, που εκπροσωπούν το ένα δέκατο (1/10) του καταβεβλημένου κεφαλαίου η οποία υποβάλλεται στην Εταιρεία πέντε (5) τουλάχιστον πλήρεις ημέρες πριν από τη Γενική Συνέλευση, ήτοι την 14/10/2020, μπορεί να ζητηθεί από το Διοικητικό Συμβούλιο να παρέχει στη Γενική Συνέλευση πληροφορίες για την πορεία των Εταιρικών υποθέσεων και την περιουσιακή κατάσταση της Εταιρείας. Το Διοικητικό Συμβούλιο μπορεί να αρνηθεί την παροχή των πληροφοριών για αποχρώντα ουσιώδη λόγο, ο οποίος αναγράφεται στα πρακτικά.

Σε κάθε περίπτωση, κατά την άσκηση του σχετικού δικαιώματος, οι Μέτοχοι οφείλουν να αποδεικνύουν τη μετοχική τους ιδιότητα καθώς και, εκτός από την παράγραφο (γ) ως ανωτέρω, τον αριθμό των μετοχών που κατέχουν. Η απόδειξη της ιδιότητας του μετόχου μπορεί να γίνεται με κάθε νόμιμο μέσο και, πάντως, βάσει ενημέρωσης που λαμβάνει η Εταιρεία από το Κεντρικό Αποθετήριο Τίτλων, εφόσον παρέχει υπηρεσίες μητρώου, ή μέσω των συμμετεχόντων και εγγεγραμμένων διαμεσολαβητών στο Κεντρικό Αποθετήριο Τίτλων σε κάθε άλλη περίπτωση.

Τα ως άνω δικαιώματα μειοψηφίας μπορούν να ασκηθούν και από ενώσεις Μετόχων στο όνομά τους αλλά για λογαριασμό των μελών τους, αν τα μέλη τους έχουν τον εκάστοτε απαιτούμενο για την άσκηση των δικαιωμάτων αριθμό μετοχών. Ως δικαίωμα μειοψηφίας δεν θεωρείται το δικαίωμα που μπορεί να ασκηθεί από κάθε Μέτοχο. Η ένωση πρέπει να έχει γνωστοποιήσει την έγκυρη σύσταση και το καταστατικό της στην Εταιρεία της οποίας Μέτοχοι είναι τα μέλη της, ένα μήνα πριν από την άσκηση των παραπάνω δικαιωμάτων. Στη δήλωση άσκησης του δικαιώματος πρέπει να αναφέρονται τα ονόματα των μετόχων, για λογαριασμό των οποίων ασκείται το δικαίωμα.

#### **Γ. Διαδικασία για την άσκηση δικαιώματος ψήφου μέσω αντιπροσώπου**

Ο Μέτοχος συμμετέχει στη Γενική Συνέλευση και ψηφίζει είτε αυτοπροσώπως είτε μέσω αντιπροσώπων. Κάθε Μέτοχος φυσικό ή νομικό πρόσωπο μπορεί να διορίζει μέχρι τρεις (3) αντιπροσώπους για μία και μόνη Γενική Συνέλευση ή για όσες Συνελεύσεις λάβουν χώρα εντός ορισμένου χρόνου.

Ωστόσο, αν ο Μέτοχος κατέχει μετοχές της Εταιρείας, οι οποίες εμφανίζονται σε περισσότερους του ενός λογαριασμούς αξιών, ο περιορισμός αυτός δεν εμποδίζει τον εν λόγω Μέτοχο να ορίζει διαφορετικούς αντιπροσώπους για τις μετοχές που

εμφανίζονται στον κάθε λογαριασμό αξιών σε σχέση με τη Γενική Συνέλευση. Αντιπρόσωπος που ενεργεί για περισσότερους Μετόχους μπορεί να ψηφίζει διαφορετικά για κάθε Μέτοχο.

Ο Αντιπρόσωπος ψηφίζει σύμφωνα με τις οδηγίες του Μετόχου, εφόσον υφίστανται, και υποχρεούται να αρχειοθετεί τις οδηγίες ψήφου για τουλάχιστον ένα (1) χρόνο από την υποβολή του Πρακτικού της Γενικής Συνέλευσης στην αρμόδια Αρχή ή εάν η Απόφαση υποβάλλεται σε δημοσιότητα από την καταχώρησή της στο Μητρώο Ανωνύμων Εταιρειών. Η μη συμμόρφωση του Αντιπροσώπου με τις οδηγίες που έχει λάβει δεν επηρεάζει το κύρος των αποφάσεων της Γενικής Συνέλευσης ακόμη και αν η ψήφος του Αντιπροσώπου ήταν αποφασιστική για τη λήψη τους. Ως προς το διορισμό και την ανάκληση ή αντικατάσταση του αντιπροσώπου και τις υποχρεώσεις του αντιπροσώπου του μετόχου ισχύουν οι διατάξεις του άρθρου 128 παρ. 4 και 5 του ν. 4548/2018.

Ο αντιπρόσωπος Μετόχου υποχρεούται να γνωστοποιεί στην Εταιρεία, πριν από την έναρξη της συνεδρίασης της Γενικής Συνέλευσης, κάθε συγκεκριμένο γεγονός, το οποίο μπορεί να είναι χρήσιμο στους Μετόχους για την αξιολόγηση του κινδύνου να εξυπηρετήσει ο Αντιπρόσωπος άλλα συμφέροντα πλην των συμφερόντων του αντιπροσωπευμένου Μετόχου.

Κατά την έννοια της παρούσας παραγράφου, μπορεί να προκύπτει σύγκρουση συμφερόντων ιδίως όταν ο Αντιπρόσωπος: (α) είναι Μέτοχος που ασκεί τον έλεγχο της Εταιρείας ή είναι άλλο Νομικό Πρόσωπο ή οντότητα η οποία ελέγχεται από το Μέτοχο αυτόν, (β) είναι μέλος του Διοικητικού Συμβουλίου ή της εν γένει διοίκησης της Εταιρείας ή Μετόχου που ασκεί τον έλεγχο της Εταιρείας ή άλλου Νομικού Προσώπου ή οντότητας που ελέγχεται από Μέτοχο ο οποίος ασκεί τον έλεγχο της Εταιρείας, (γ) είναι υπάλληλος ή ορκωτός ελεγκτής της Εταιρείας ή Μετόχου που ασκεί τον έλεγχο της Εταιρείας, ή άλλου νομικού προσώπου ή οντότητας που ελέγχεται από Μέτοχο, ο οποίος ασκεί τον έλεγχο της Εταιρείας, (δ) είναι σύζυγος ή συγγενής πρώτου βαθμού με ένα από τα φυσικά πρόσωπα που αναφέρονται στις ως άνω περιπτώσεις (α) έως (γ).

Ο διορισμός και η ανάκληση Αντιπροσώπου του Μετόχου γίνεται εγγράφως και κοινοποιείται στην Εταιρεία με τον ίδιο τύπο, τουλάχιστον δύο (2) ημέρες πριν από την ημερομηνία συνεδρίασης της Γενικής Συνέλευσης.

Η Εταιρεία διαθέτει στην ιστοσελίδα της (<http://www.terna-energy.com/el/>) το έντυπο που πρέπει να χρησιμοποιηθεί για τον διορισμό Αντιπροσώπου. Το έντυπο αυτό κατατίθεται συμπληρωμένο και υπογεγραμμένο από τον Μέτοχο στο Τμήμα Εξυπηρέτησης Μετόχων της Εταιρείας στη διεύθυνση: Λεωφ. Μεσογείων 85 στην Αθήνα ή αποστέλλεται στην ηλεκτρονική διεύθυνση [IR.TernaEnergy@terna-energy.com](mailto:IR.TernaEnergy@terna-energy.com) ή αποστέλλεται στο fax: 210-6968076 δύο (2) τουλάχιστον ημέρες πριν από την ημερομηνία της Γενικής Συνέλευσης. Ο δικαιούχος καλείται να μεριμνά για την επιβεβαίωση της επιτυχούς αποστολής του εντύπου διορισμού Αντιπροσώπου και της

παραλαβής του από την Εταιρεία, καλώντας στο τηλέφωνο: 210-6968457 (κ. Γεώργιο Κούφιο).

**Οι μέτοχοι παρακαλούνται, λόγω της πανδημίας του κορονοϊού, όπως εξουσιοδοτούν ως αντιπροσώπους τους - μέσω της συμπλήρωσης των σχετικών εγγράφων αντιπροσώπευσης (εγγάρτως ή/και ηλεκτρονικά) - υπαλλήλους της Εταιρείας (αντί τρίτων), ώστε να μην υποχρεούται οποιοσδήποτε τρίτος να προσέλθει στο χώρο της συνεδρίασης προς αποφυγή συγχρωτισμού.**

Δεν είναι δυνατή η συμμετοχή των Μετόχων στη Γενική Συνέλευση με ηλεκτρονικά μέσα, χωρίς τη φυσική παρουσία τους στον τόπο διεξαγωγής της, η δυνατότητα ψήφου εξ' αποστάσεως με ηλεκτρονικά μέσα καθώς και η δυνατότητα διορισμού και ανάκλησης αντιπροσώπου με ηλεκτρονικά μέσα, όπως προβλέπεται από το αρ. 125 ν. 4548/2018.

#### **Δ. ΔΙΑΘΕΣΙΜΑ ΕΓΓΡΑΦΑ & ΠΛΗΡΟΦΟΡΙΕΣ**

Οι πληροφορίες των παρ. 3 και 4 του άρθρου 123 του ν. 4548/2018 συμπεριλαμβανομένης της πρόσκλησης για σύγκληση της Γενικής Συνέλευσης, του εντύπου διορισμού αντιπροσώπου και του σχεδίου απόφασης για το θέμα της ημερήσιας διάταξης, καθώς και πληρέστερες πληροφορίες σχετικά με την άσκηση των δικαιωμάτων μειοψηφίας των παραγράφων 2,3,6 και 7 του άρθρου 141 του ν. 4548/2018 θα διατίθενται σε ηλεκτρονική μορφή στην ιστοσελίδα της Εταιρείας (<http://www.terna-energy.com/el/>).

Το πλήρες κείμενο των τυχόν εγγράφων και σχεδίων αποφάσεων που προβλέπονται στην παρ. 4 του άρθρου 123 του ν. 4548/2018 θα διατίθεται και σε έγχαρτη μορφή στα γραφεία του Τμήματος Εξυπηρέτησης Μετόχων της Εταιρείας στη διεύθυνση: Λεωφ. Μεσογείων 85 στην Αθήνα.



From: ΒΙΟΚΑΡΠΕΤ Α.Ε.  
Posted At: 30 September 2020 08:57  
Conversation: ΑΝΑΚΟΙΝΩΣΗ ΠΕΡΙ ΣΧΟΛΙΑΣΜΟΥ ΟΙΚΟΝΟΜΙΚΩΝ ΚΑΤΑΣΤΑΣΕΩΝ/  
ΕΚΘΕΣΕΩΝ  
Posted To: DOLAnnouncements  
Subject: ΑΝΑΚΟΙΝΩΣΗ ΠΕΡΙ ΣΧΟΛΙΑΣΜΟΥ ΟΙΚΟΝΟΜΙΚΩΝ ΚΑΤΑΣΤΑΣΕΩΝ/  
ΕΚΘΕΣΕΩΝ

-ΔΕΛΤΙΟ ΤΥΠΟΥ-

Από την ΥΠΗΡΕΣΙΑ ΕΤΑΙΡΙΚΩΝ ΑΝΑΚΟΙΝΩΣΕΩΝ εξεδόθη το παρακάτω Δελτίο Τύπου αναφορικά με τα αποτελέσματα του Α' εξαμήνου του 2020.

Τα αποτελέσματα προκύπτουν από τις περιοδικές οικονομικές καταστάσεις του Α' εξαμήνου που έχουν συνταχθεί σύμφωνα με τα Διεθνή Πρότυπα Χρηματοοικονομικής Πληροφόρησης.

Η εξάπλωση της πανδημίας του κορωνοϊού COVID-19 επηρέασε την παγκόσμια οικονομία το πρώτο εξάμηνο του 2020. Μέσα σε αυτό το περιβάλλον η Διοίκηση του ΟΜΙΛΟΥ ΒΙΟΚΑΡΠΕΤ έθεσε ως πρώτη προτεραιότητα την υγεία και ασφάλεια των εργαζομένων της με μια σειρά μέτρων που έλαβε και συνεχίζει να λαμβάνει όπως και την διατήρηση των θέσεων εργασίας κάτι που έπραξε στο ακέραιο.

Έχει θεσπίσει και διατηρεί σαφή πρωτόκολλα επικοινωνίας τόσο των εργαζομένων της όσο και των εξωτερικών συνεργατών της. Πραγματοποίησε δε τεστ κορωνοϊού κατά την επιστροφή από την θερινή άδεια στο μεγαλύτερο μέρος των εργαζομένων της με αρνητικά αποτελέσματα.

Πραγματοποιεί συνεχείς απολυμάνσεις στους χώρους εργασίας. Επίσης η Διοίκηση του ΟΜΙΛΟΥ παρακολουθώντας τις κυβερνητικές αποφάσεις για τα μέτρα ενίσχυσης των επιχειρήσεων έκανε χρήση των μέτρων αυτών εξασφαλίζοντας την συνέχεια της επιχειρηματικής δραστηριότητας της.

Όσον αφορά τα οικονομικά αποτελέσματα κατά το Α' εξάμηνο του 2020 του ΟΜΙΛΟΥ ΒΙΟΚΑΡΠΕΤ παρατηρούμε προσωρινή ανατροπή στην θετική δυναμική που είχε καταγράψει το προηγούμενο διάστημα που οφείλεται κατά κύριο λόγο στην μείωση του τζίρου και την πτώση των διεθνών τιμών του αλουμινίου λόγω της πανδημίας του

COVID-19. Ήτοι παρατηρούμε μείωση του κύκλου εργασιών κατά 14,74% στον ΟΜΙΛΟ. Ειδικότερα το Β' τρίμηνο του 2020 η μητρική ΒΙΟΚΑΡΠΕΤ ΑΕ καταγράφει μείωση τζίρου κατά 28,81% η δε θυγατρική της ΕΞΑΛΚΟ ΑΕ μείωση 24,45%. Ο ΟΜΙΛΟΣ παρουσιάζει οικονομικά αποτελέσματα ζημίες προ φόρων (2,58) εκ € έναντι κερδών 0,89 εκ € το Α' εξάμηνο του 2019.

#### **A'. ΟΜΙΛΟΣ ΒΙΟΚΑΡΠΕΤ**

Οι καθαρές πωλήσεις του ομίλου ανήλθαν κατά το Α' εξάμηνο του 2020 σε 58,22 εκ € έναντι 68,28 εκ € το αντίστοιχο εξάμηνο του 2019. Μείωση κατά 14,74%.

Οι εξαγωγές του ΟΜΙΛΟΥ ανήλθαν κατά το Α' εξάμηνο του 2020 σε 35,84 εκ € έναντι 41,43 εκ € το αντίστοιχο εξάμηνο του 2019. Μείωση κατά 13,50%. Οι εξαγωγές αποτελούν το 62% του συνολικού τζίρου. Οι πωλήσεις στο εσωτερικό ανήλθαν σε 22,38 εκ € το Α' εξάμηνο του 2020 έναντι 26,84 εκ € το 2019 μείωση κατά 16,64 %.

Τα ενοποιημένα κέρδη (ζημίες) προ φόρων, χρηματοδοτικών, επενδυτικών αποτελεσμάτων και αποσβέσεων (EBITDA), ανήλθαν κατά το Α' εξάμηνο του 2020 σε 1,55 εκ €, έναντι 4,22 εκ € το αντίστοιχο εξάμηνο του 2019. Μείωση κατά 63,40 %

Τα ενοποιημένα αποτελέσματα προ φόρων ανήλθαν κατά το Α' εξάμηνο του 2020 σε ζημίες (2,58) εκ €, έναντι κερδών 0,89 εκ.€ το αντίστοιχο εξάμηνο του 2019.

Το Α' εξάμηνο του 2020 ο ΟΜΙΛΟΣ παρουσιάζει καθαρά αποτελέσματα μετά από φόρους και μετά την αφαίρεση των δικαιωμάτων της μειοψηφίας ύψους (2,72) εκ € ζημίες, έναντι κερδών 0,71 εκ € το αντίστοιχο εξάμηνο του 2019.

#### **B' Μητρική Εταιρία « ΒΙΟΚΑΡΠΕΤ Α.Ε. »**

Οι καθαρές πωλήσεις της εταιρίας ανήλθαν κατά το Α' εξάμηνο του 2020 σε 1,51 εκ € έναντι 1,76 εκ το αντίστοιχο εξάμηνο του 2019.

Τα αποτελέσματα της Εταιρίας προ φόρων, χρηματοδοτικών και επενδυτικών αποτελεσμάτων και αποσβέσεων (EBITDA) κατά το Α' εξάμηνο του 2020 ανήλθαν σε (0,058) εκ € (ζημία) έναντι (ζημίας) (0,392) εκ € το αντίστοιχο εξάμηνο του 2019.

Τα αποτελέσματα προ φόρων του Α' εξαμήνου 2020 ανήλθαν σε (0,98) εκ € (ζημία) έναντι ζημίας (0,99) εκ € το αντίστοιχο εξάμηνο του 2019.

Τα συνολικά καθαρά αποτελέσματα μετά από φόρους του Α' εξαμήνου 2020 ανήλθαν σε (0,89) εκ € (ζημία), έναντι ζημίας (1,16) εκ € το αντίστοιχο εξάμηνο του 2019.

Στόχος της Διοίκησης του ΟΜΙΛΟΥ είναι όπως ο ΟΜΙΛΟΣ επιστρέψει στην κερδοφορία στο τέλος της χρήσης καλύπτοντας τις ζημίες του Α' εξαμήνου. Ήδη η θυγατρική ΕΞΑΛΚΟ αναμένεται το Γ' τρίμηνο του 2020 να έχει καλύψει σχεδόν τις ζημίες της και η μητρική ΒΙΟΚΑΡΠΕΤ αναμένεται μιας και πραγματοποιεί το 75% του τζίρου της τους μήνες από Σεπτέμβριο έως Δεκέμβριο, να βελτιώσει σημαντικά τα αποτελέσματά της, αν όλα κυλήσουν ομαλά με το θέμα της πανδημίας. Η βούληση αυτή της διοίκησης αποτυπώνεται και στην δύναμη του προσωπικού που έχει αυξηθεί σε σχέση με την περίοδο έξαρσης του κορωνοϊού του Α' εξαμήνου.

Σε κάθε περίπτωση η αναπτυξιακή πορεία του ΟΜΙΛΟΥ συνεχίζεται με μια σειρά επενδύσεων που υλοποιεί η Διοίκηση, όπως:

1. Η κατασκευή μιας σύγχρονης μονάδος ηλεκτροστατικής βαφής αλουμινίου στο Κουλούρι Λάρισας δυναμικότητας 7.000 τόνων βαφής αλουμινίου, ολοκληρώνεται εντός του 2020.
2. Η ΒΙΟΚΑΡΠΕΤ απέκτησε άδεια 10MW σε ηλεκτρονική δημοπρασία στις 27/7/2020 έργο το οποίο θα πραγματοποιηθεί το 2021. Ήδη υλοποιούνται Φ/Β σταθμοί 1 MW για την ΒΙΟΚΑΡΠΕΤ και 1 MW για την ΕΞΑΛΚΟ που συνδέθηκε στο δίκτυο της ΔΕΔΔΗΕ. Συνολικά ο ΟΜΙΛΟΣ θα κατέχει Φ/Β σταθμούς 20 MW εντός του 2021 ενώ υπάρχει και μια νέα άδεια 10MW για την ΕΞΑΛΚΟ για συμμετοχή στην επόμενη ηλεκτρονική δημοπρασία.

Επίσης στις προθέσεις της Διοίκησης είναι να καταθέσει εντός του 2020 και νέες αιτήσεις ύψους 20 MW ενδυναμώνοντας έτσι την θέση της στον τομέα των ΑΠΕ κάτι το οποίο θα βοηθήσει σημαντικά τα οικονομικά αποτελέσματα του ΟΜΙΛΟΥ.

1. Έναρξη νέου υποκαταστήματος της ΕΞΑΛΚΟ, στον Άγιο Δημήτριο Αττικής τον Ιούνιο. Έτσι ο ΟΜΙΛΟΣ διαθέτει έντεκα υποκαταστήματα ανά την Ελλάδα στον κλάδο μεταλλουργίας (ΕΞΑΛΚΟ) και 8 υποκαταστήματα στον κλάδο κλωστοϋφαντουργίας (ΒΙΟΚΑΡΠΕΤ).

Οι ανωτέρω επενδύσεις θα ισχυροποιήσουν ακόμη περισσότερο τον ΟΜΙΛΟ και ειδικότερα την ΕΞΑΛΚΟ ΑΕ η οποία κατέχει κυρίαρχη θέση στον κλάδο της μεταλλουργίας.

Σας γνωρίζουμε ότι τα συνοπτικά οικονομικά στοιχεία και πληροφορίες του Α' εξαμήνου 2020 θα δημοσιευθούν με την ανάρτηση τους στο διαδίκτυο στην ηλεκτρονική δ/νση της εταιρίας [www.biokarpet.gr](http://www.biokarpet.gr) στις 30/9/2020 και την ίδια ημερομηνία στην ιστοσελίδα του Χ.Α.



**From:** ΕΛΓΕΚΑ Α.Ε.  
**Posted At:** 30 September 2020 09:13  
**Conversation:** Δελτίο Τύπου για τα οικονομικά αποτελέσματα του Ομίλου  
ΕΛΓΕΚΑ κατά το Α' Εξάμηνο του 2020  
**Posted To:** DOLAnnouncements  
  
**Subject:** Δελτίο Τύπου για τα οικονομικά αποτελέσματα του Ομίλου  
ΕΛΓΕΚΑ κατά το Α' Εξάμηνο του 2020

ΒΙ.ΠΕ. Σίνδου - Θεσσαλονίκη, 30 Σεπτεμβρίου 2020

[Δελτίο Τύπου για τα οικονομικά αποτελέσματα του Ομίλου ΕΛΓΕΚΑ κατά το Α' Εξάμηνο του 2020](#)

From: ΙΑΣΩ Α.Ε.  
Posted At: 30 September 2020 09:15  
Conversation: Ανακοίνωση Αγοράς Ιδίων Μετοχών  
Posted To: DOLAnnouncements  
  
Subject: Ανακοίνωση Αγοράς Ιδίων Μετοχών

Δείτε την ανακοίνωση

[Ανακοίνωση Αγοράς Ιδίων Μετοχών](#)

From: ΒΟΓΙΑΤΖΟΓΛΟΥ SYSTEMS A.E.  
Posted At: 30 September 2020 09:34  
Conversation: ΑΝΑΚΟΙΝΩΣΗ ΠΕΡΙ ΣΧΟΛΙΑΣΜΟΥ ΟΙΚΟΝΟΜΙΚΩΝ ΚΑΤΑΣΤΑΣΕΩΝ/  
ΕΚΘΕΣΕΩΝ  
Posted To: DOLAnnouncements  
Subject: ΑΝΑΚΟΙΝΩΣΗ ΠΕΡΙ ΣΧΟΛΙΑΣΜΟΥ ΟΙΚΟΝΟΜΙΚΩΝ ΚΑΤΑΣΤΑΣΕΩΝ/  
ΕΚΘΕΣΕΩΝ

Σύμφωνα με τις δημοσιευόμενες χρηματοοικονομικές καταστάσεις Α΄ Εξαμήνου 2020, ο Κύκλος Εργασιών του Ομίλου Βογιατζόγλου Systems ΑΕ ανήλθε σε 10.387 χιλ. Ευρώ παρουσιάζοντας μείωση της τάξεως του 16,90% σε σχέση με το αντίστοιχο Α΄ Εξάμηνο του 2019 (12.499 χιλ. Ευρώ). Τα Μικτά Κέρδη ανήλθαν σε 3.302 χιλ. Ευρώ εμφανίζοντας μείωση ύψους 21,34% έναντι της αντίστοιχης προηγούμενης περιόδου 2019 (4.198 χιλ. Ευρώ). Τα Αποτελέσματα Προ Φόρων, Χρηματοδοτικών, Επενδυτικών Αποτελεσμάτων και Αποσβέσεων (EBITDA) εμφάνισαν κέρδη ύψους 691 χιλ. Ευρώ έναντι κερδών ύψους 1.266 χιλ. Ευρώ το Α΄ Εξάμηνο 2019. Τα Αποτελέσματα προ φόρων εμφάνισαν κέρδη ύψους 101 χιλ. Ευρώ έναντι κερδών ύψους 791 χιλ. Ευρώ το Α΄ Εξάμηνο 2019, ενώ τα Αποτελέσματα μετά από φόρους και δικαιώματα μειοψηφίας εμφάνισαν ζημίες ύψους (22) χιλ. Ευρώ (κέρδη ύψους 523 χιλ. Ευρώ το Α΄ Εξάμηνο 2019).

Ο Κύκλος Εργασιών της Μητρικής Εταιρείας ανήλθε σε 6.904 χιλ. Ευρώ παρουσιάζοντας μείωση κατά 20,41% σε σχέση με το αντίστοιχο Α΄ Εξάμηνο 2019 (8.674 χιλ. Ευρώ). Τα Μικτά Κέρδη ανήλθαν σε 2.307 χιλ. Ευρώ εμφανίζοντας μείωση ύψους 21,05% σε σχέση με την προηγούμενη αντίστοιχη περίοδο του 2019 (2.922 χιλ. Ευρώ). Τα Αποτελέσματα Προ Φόρων, Χρηματοδοτικών, Επενδυτικών Αποτελεσμάτων και Αποσβέσεων (EBITDA), εμφάνισαν κέρδη ύψους 418 χιλ. Ευρώ (έναντι κερδών ύψους 776 χιλ. Ευρώ το Α΄ Εξάμηνο 2019). Τα Αποτελέσματα προ φόρων της μητρικής εμφάνισαν κέρδη ύψους 67 χιλ. Ευρώ έναντι κερδών ύψους 621 χιλ. Ευρώ το Α΄ Εξάμηνο 2019 ενώ τα Αποτελέσματα μετά από φόρους της Μητρικής εμφάνισαν ζημίες ύψους (17) χιλ. Ευρώ έναντι κερδών ύψους 494 χιλ. Ευρώ το Α΄ Εξάμηνο 2019.

Περισσότερες πληροφορίες σχετικά με τα οικονομικά αποτελέσματα του Α΄ Εξαμήνου 2020, οι ενδιαφερόμενοι μπορούν να βρουν στην ιστοσελίδα της εταιρίας, στην ηλεκτρονική διεύθυνση <https://www.voyatzoglou.gr/>

From: ΜΥΤΙΛΗΝΑΙΟΣ Α.Ε.  
Posted At: 30 September 2020 09:47  
Conversation: Απόκτηση Ιδίων Μετοχών  
Posted To: DOLAnnouncements  
  
Subject: Απόκτηση Ιδίων Μετοχών

Απόκτηση Ιδίων Μετοχών

[Απόκτηση Ιδίων Μετοχών](#)



From: Ο.Λ.Θ. Α.Ε.  
Posted At: 30 September 2020 10:07  
Conversation: ΑΝΑΚΟΙΝΩΣΗ ΠΕΡΙ ΣΧΟΛΙΑΣΜΟΥ ΟΙΚΟΝΟΜΙΚΩΝ ΚΑΤΑΣΤΑΣΕΩΝ/  
ΕΚΘΕΣΕΩΝ  
Posted To: DOLAnnouncements  
Subject: ΑΝΑΚΟΙΝΩΣΗ ΠΕΡΙ ΣΧΟΛΙΑΣΜΟΥ ΟΙΚΟΝΟΜΙΚΩΝ ΚΑΤΑΣΤΑΣΕΩΝ/  
ΕΚΘΕΣΕΩΝ

Παρακαλούμε δείτε συνημμένο αρχείο.

[Οικονομικά Αποτελέσματα Περιόδου 1.1.2020-30.06.2020](#)  
[Financial Results for the period 01.01.2020 to 30.06.2020](#)

From: ΓΕΚ ΤΕΡΝΑ Α.Ε.  
Posted At: 30 September 2020 10:08  
Conversation: IR REPORT H1 2020  
Posted To: DOLAnnouncements  
  
Subject: IR REPORT H1 2020

Η εταιρεία ΓΕΚ ΤΕΡΝΑ ΑΕ ανακοινώνει ότι στην ιστοσελίδα της [www.gekterna.com](http://www.gekterna.com) και στην ιστοσελίδα του Χρηματιστηρίου Αθηνών [www.athexgroup.gr](http://www.athexgroup.gr) βρίσκεται αναρτημένο το IR REPORT, με τα αποτελέσματα για το πρώτο εξάμηνο του 2020.

[IR REPORT H1 2020](#)

**From:** ΔΕΗ Α.Ε.  
**Posted At:** 30 September 2020 10:15  
**Conversation:** Ανακοίνωση ρυθμιζόμενης πληροφορίας Ν.3556/2007  
**Posted To:** DOLAnnouncements  
  
**Subject:** Ανακοίνωση ρυθμιζόμενης πληροφορίας Ν.3556/2007

### **ΑΝΑΚΟΙΝΩΣΗ**

Η ΔΕΗ Α.Ε. ανακοινώνει, σύμφωνα με το Ν.3556/2007, σε συνδυασμό με την απόφαση 1/434/3.7.2007 της Επιτροπής Κεφαλαιαγοράς και μετά από σχετική γνωστοποίηση προς αυτήν σύμφωνα με το άρθρο 13 του Ν. 3340/2005, ότι ο κ. Κωνσταντίνος Αλεξανδρίδης, Γενικός Διευθυντής Οικονομικών Υπηρεσιών της ΔΕΗ Α.Ε., προέβη την 29.9.2020 σε αγορά 4.000 μετοχών της Εταιρείας, συνολικής αξίας €20.160.

**Αθήνα, 30 Σεπτεμβρίου 2020**

**From:** SATO A.E.  
**Posted At:** 30 September 2020 10:25  
**Conversation:** ΑΝΑΚΟΙΝΩΣΗ ΠΕΡΙ ΣΧΟΛΙΑΣΜΟΥ ΟΙΚΟΝΟΜΙΚΩΝ ΚΑΤΑΣΤΑΣΕΩΝ/  
ΕΚΘΕΣΕΩΝ  
**Posted To:** DOLAnnouncements  
  
**Subject:** ΑΝΑΚΟΙΝΩΣΗ ΠΕΡΙ ΣΧΟΛΙΑΣΜΟΥ ΟΙΚΟΝΟΜΙΚΩΝ ΚΑΤΑΣΤΑΣΕΩΝ/  
ΕΚΘΕΣΕΩΝ

### **Δελτίο Τύπου 30/09/2020**

Η SATO ανακοινώνει πως για την περίοδο 01/01/2020 έως 30/06/2020 ο κύκλος εργασιών του Ομίλου ανήλθε σε €7.024 χιλ. έναντι €6.358 χιλ. την αντίστοιχη περσινή περίοδο σημειώνοντας αύξηση κατά €666 χιλ. ή 10,47%.

Τα μικτά κέρδη του Ομίλου ανήλθαν σε €2.767 χιλ. έναντι €2.794 χιλ. του αντίστοιχου εξαμήνου 2019 με το μικτό περιθώριο να βρίσκεται στο 39,40% έναντι 43,94%.

Η Όμιλος σημείωσε ζημίες μετά φόρων €-880 χιλ. έναντι ζημιών €-5.727 χιλ. το αντίστοιχο περσινό διάστημα 2019.

From: MOTOP ΟΪΛ Α.Ε.  
Posted At: 30 September 2020 10:36  
Conversation: Συναλλαγές της OPTIMA BANK Α.Ε (ρυθμιζόμενη πληροφορία Ν.3556/2007)  
Posted To: DOLAnnouncements  
Subject: Συναλλαγές της OPTIMA BANK Α.Ε (ρυθμιζόμενη πληροφορία Ν.3556/2007)

Η ΜΟΤΟΡ ΟΙΛ (ΕΛΛΑΣ) ΔΙΥΛΙΣΤΗΡΙΑ ΚΟΡΙΝΘΟΥ Α.Ε., σύμφωνα με τους Ν. 3556/2007 και 3606/2007, ανακοινώνει ότι η Τράπεζα OPTIMA BANK Α.Ε. την ενημέρωσε ότι πραγματοποίησε τις εξής συναλλαγές:

Ημερομηνία	Συναλλαγή	Ποσότητα	Χρηματοπιστωτικό Μέσο	Αξία (σε ΕΥΡΩ)
29/09/2020	Πώληση	2.483	Μετοχές ΜΟΗ (ΚΟ)	24.795,22
29/09/2020	Αγορά	5.509	Μετοχές ΜΟΗ (ΚΟ)	54.880,35
29/09/2020	Αγορά	6	ΣΜΕ ΜΟΗ ΔΕΚ 2020	5.976,00
29/09/2020	Πώληση	33	ΣΜΕ ΜΟΗ ΔΕΚ 2020	32.977,00

Η Τράπεζα OPTIMA BANK Α.Ε. πραγματοποίησε τις ανωτέρω συναλλαγές λόγω της Ειδικής Διαπραγμάτευσης που έχει αναλάβει στην αγορά παραγώγων σε Συμβόλαια Μελλοντικής Εκπλήρωσης (ΣΜΕ) με υποκείμενο τίτλο την μετοχή της ΜΟΤΟΡ ΟΙΛ (ΕΛΛΑΣ) ΔΙΥΛΙΣΤΗΡΙΑ ΚΟΡΙΝΘΟΥ Α.Ε.

Η γνωστοποίηση εκ μέρους της Τράπεζας OPTIMA BANK Α.Ε. προς την Εταιρία και ακολούθως η ανακοίνωση της Εταιρίας προς τις αρχές της Κεφαλαιαγοράς, γίνεται επειδή ο κ. Πέτρος Τζαννετάκης είναι μη εκτελεστικό μέλος του Δ.Σ. της Τράπεζας OPTIMA BANK Α.Ε., ενώ κατέχει τη θέση του εκτελεστικού μέλους του Δ.Σ. της ΜΟΤΟΡ ΟΙΛ (ΕΛΛΑΣ) ΔΙΥΛΙΣΤΗΡΙΑ ΚΟΡΙΝΘΟΥ Α.Ε.

Ο κ. Πέτρος Τζαννετάκης είναι πρόσωπο υπόχρεο να γνωστοποιεί τις χρηματιστηριακές συναλλαγές του με αντικείμενο μετοχές εκδόσεως ΜΟΤΟΡ ΟΙΛ (ΕΛΛΑΣ) ΔΙΥΛΙΣΤΗΡΙΑ ΚΟΡΙΝΘΟΥ Α.Ε. (άρθρο 19 του Κανονισμού ΕΕ 596/2014).

Μαρούσι, 30 Σεπτεμβρίου 2020

Το Διοικητικό Συμβούλιο

**From:** Ο.Λ.Θ. Α.Ε.  
**Posted At:** 30 September 2020 10:49  
**Conversation:** Ανακοίνωση 8245/2020 (δεν είναι διαθέσιμη η Ελληνική μετάφραση) (Ορθή Επανάληψη)  
**Posted To:** DOLAnnouncements  
  
**Subject:** Ανακοίνωση 8245/2020 (δεν είναι διαθέσιμη η Ελληνική μετάφραση) (Ορθή Επανάληψη)

Αυτή η Ανακοίνωση είναι διαθέσιμη μόνο στα [Αγγλικά](#).

From: ΕΥΡΩΠΑΪΚΗ ΠΙΣΤΗ Α.Ε.Γ.Α.

Posted At: 30 September 2020 11:04

Conversation: ΑΓΟΡΑ ΙΔΙΩΝ ΜΕΤΟΧΩΝ

Posted To: DOLAnnouncements

Subject: ΑΓΟΡΑ ΙΔΙΩΝ ΜΕΤΟΧΩΝ

Η Εταιρία Ευρωπαϊκή Πίστη ΑΕΓΑ (η Εταιρία), ανακοινώνει στο επενδυτικό κοινό, ότι στο πλαίσιο του Προγράμματος Επαναγοράς Ιδίων Μετοχών, στις 29/09/2020, αγόρασε 2.114 ίδιες μετοχές με μέση τιμή κτήσης 3,791 ευρώ ανά μετοχή, συνολικής αξίας 7.997,65 ευρώ, σύμφωνα με το άρθρο 49 του Ν. 4548/2018 και τις αποφάσεις των αρμοδίων οργάνων της Εταιρίας.

Μετά και την προαναφερόμενη αγορά, η Εταιρία κατέχει πλέον 533.054 ίδιες μετοχές, ποσοστό 1,9381% του συνόλου των μετοχών της Εταιρίας.

Η ανακοίνωση εκδίδεται σύμφωνα με τον Κανονισμό (ΕΕ) αριθ. 596/2014 του Ευρωπαϊκού Κοινοβουλίου και του Συμβουλίου της 16ης Απριλίου 2014 και τον κατ' εξουσιοδότηση Κανονισμό (ΕΕ) 2016/1052 της Επιτροπής της 8ης Μαρτίου 2016.



From: I. ΚΛΟΥΚΙΝΑΣ-Ι. ΛΑΠΠΑΣ Α.Ε.  
Posted At: 30 September 2020 12:06  
Conversation: Σχολιασμός οικονομικών αποτελεσμάτων Α εξαμήνου 2020  
Posted To: DOLAnnouncements  
Subject: Σχολιασμός οικονομικών αποτελεσμάτων Α εξαμήνου 2020

Η «Ι.Κλουκίνας – Ι.Λάππας» ανακοίνωσε τα οικονομικά αποτελέσματα για το Α' εξάμηνο του 2020 με τα κέρδη προ φόρων να ανέρχονται σε 192.000 ευρώ έναντι ζημιών 351.000 ευρώ το αντίστοιχο διάστημα του 2019.

Αύξηση επίσης παρουσιάστηκε και στο ποσοστό του μικτού κέρδους πωλήσεων από 47,46 % σε 48,60 % γεγονός που οφείλεται στη βελτίωση της διαπραγματευτικής δύναμης στις παραγγελίες από τοπικούς προμηθευτές και τρίτους οίκους του εξωτερικού, την καλύτερη διαχείριση του αποθέματος και την αποτελεσματικότερη εμπορική πολιτική σύμφωνα πάντα με τις τρέχουσες συνθήκες της αγοράς.

Ο κύκλος εργασιών της μητρικής εταιρείας σημείωσε πτώση 10,67 % σε σχέση με το Α' Εξάμηνο του 2019. Οι λιανικές πωλήσεις στην Ελλάδα μειώθηκαν κατά 6,96% ενώ στα Βαλκάνια η μείωση των πωλήσεων ήταν της τάξης του 53,07%. Σημειωτέον ότι οι χώρες του εξωτερικού εκπροσωπούν μόνο το 8,25% του συνόλου των πωλήσεων του Ομίλου.

Το EBITDA του Ομίλου σημείωσε αύξηση 7,68 % και ανήλθε σε 2.332.000 ευρώ και το EBITDA της Εταιρείας σημείωσε αύξηση 30,52 % και ανήλθε σε 1.945.000 ευρώ.

Κατά το Α' Εξάμηνο του 2020 έγινε πλήρης χρήση των πακέτων ελάφρυνσης που χορήγησε η κυβέρνηση, γεγονός που απεικονίζεται στις Οικονομικές Καταστάσεις Α' εξαμήνου. Παράλληλα, παρακολουθώντας στενά τις εξελίξεις στην αγορά και τις επιπτώσεις από την πανδημία η Εταιρεία βρίσκεται σε συνεχή διαπραγμάτευση με τους ιδιοκτήτες των ακινήτων που μισθώνει αναφορικά με τα ενοίκια και έχει πετύχει σημαντικές μειώσεις για το υπόλοιπο του έτους.

Η συνέχιση του Ψηφιακού Μετασχηματισμού της Εταιρείας με μια "omni channel" προσέγγιση είναι ο βασικός στρατηγικός στόχος για το Β' εξάμηνο, με επένδυση στην περαιτέρω βελτίωση της αγοραστικής εμπειρίας που προσφέρει το ηλεκτρονικό κατάστημα και με διευρυμένη χρήση της τεχνολογίας στα καταστήματα. Παράλληλα, αναμένεται η λειτουργία του ηλεκτρονικού καταστήματος της Ρουμανίας μέχρι το τέλος Οκτωβρίου, όπου λειτουργούν 6 καταστήματα και το brand είναι ήδη αναγνωρισμένο.

Όσον αφορά το δίκτυο καταστημάτων παιχνιδιών, η Εταιρεία σταδιακά υλοποιεί το σχέδιο της για επέκταση του προϊόντικού μείγματος με εισαγωγή των παιχνιδιών Addo σε επιλεγμένα καταστήματα Early Learning Centre προσδοκώντας αύξηση των πωλήσεων και αύξηση της κερδοφορίας. Παρακολουθώντας τις εξελίξεις της αγοράς, η Εταιρεία εξετάζει τη δημιουργία αυτοτελών καταστημάτων παιχνιδιών με επαρκή παρουσία και των δύο εμπορικών σημάτων, The Entertainer και The Early Learning Centre, καθώς και τη δραστηριότητα της χονδρικής για το εμπορικό σήμα Addo.

Τέλος, ένας από τους βασικούς στόχους της Εταιρείας για το υπόλοιπο του 2020 και το 2021 εξακολουθεί να είναι η συνέχιση των ενεργειών για εκμετάλλευση της σημαντικής ακίνητης περιουσίας που διαθέτει με σκοπό τη δημιουργία επιπλέον εισοδήματος.

From: ΓΕΚ ΤΕΡΝΑ Α.Ε.  
Posted At: 30 September 2020 13:29  
Conversation: Όμιλος ΓΕΚ ΤΕΡΝΑ - Αποτελέσματα πρώτου εξαμήνου 2020  
Posted To: DOLAnnouncements  
Subject: Όμιλος ΓΕΚ ΤΕΡΝΑ - Αποτελέσματα πρώτου εξαμήνου 2020

## ΔΕΛΤΙΟ ΤΥΠΟΥ

Αθήνα, 30 Σεπτεμβρίου 2020

### Όμιλος ΓΕΚ ΤΕΡΝΑ - Αποτελέσματα πρώτου εξαμήνου 2020

- Στα 470 εκατ. ευρώ ο κύκλος εργασιών του Ομίλου
- Αύξηση της λειτουργικής κερδοφορίας (προσαρμοσμένα EBITDA)<sup>1</sup> στα 155,5 εκατ. ευρώ
- Διατήρηση του κατασκευαστικού ανεκτέλεστου στα υψηλά επίπεδα των 1,6 δις. ευρώ

Η αύξηση της λειτουργικής κερδοφορίας, η περαιτέρω ενίσχυση της συμβολής των τομέων Καθαρής Ενέργειας και Παραχωρήσεων και η διατήρηση ενός υψηλού κατασκευαστικού ανεκτέλεστου αποτελούν τα βασικά χαρακτηριστικά των οικονομικών αποτελεσμάτων του Ομίλου ΓΕΚ ΤΕΡΝΑ κατά το πρώτο εξάμηνο του 2020.

Παρά την επιδείνωση των οικονομικών συνθηκών λόγω της πανδημίας COVID – 19, ο Όμιλος ΓΕΚ ΤΕΡΝΑ διατηρεί την οικονομική του ευρωστία, έχοντας καταφέρει να διασφαλίσει απολύτως την υγεία και ασφάλεια των εργαζομένων του και την όσο το δυνατόν πιο απρόσκοπτη συνέχιση των δραστηριοτήτων του.

Σε ένα ιδιαίτερα δύσκολο κι απαιτητικό περιβάλλον, ο Όμιλος ΓΕΚ ΤΕΡΝΑ συνέχισε και το 2020 να επενδύει στην Ελλάδα σε τομείς αυξημένης εγχώριας προστιθέμενης αξίας (καθαρή ενέργεια και υποδομές), όπως κάνει συνεχώς κι αδιαλείπτως τα τελευταία

χρόνια, ακόμα και κατά την περίοδο της μακροχρόνιας οικονομικής κρίσης που αντιμετώπισε η χώρα. Στο πλαίσιο αυτό, ο Όμιλος ΓΕΚ ΤΕΡΝΑ υλοποιεί έργα κι επενδύσεις συνολικού προϋπολογισμού της τάξης των 3,5 δις. ευρώ, ενώ συμπεριλαμβανομένου του επενδυτικού προγράμματος της ΤΕΡΝΑ ΕΝΕΡΓΕΙΑΚΗ, το συνολικό αποτύπωμα των έργων και των επενδύσεων του Ομίλου φτάνει τα 5 δις. ευρώ, καθιστώντας τον βασικό πυλώνα της εθνικής προσπάθειας για ανάκαμψη της ελληνικής οικονομίας. Παράλληλα, ο Όμιλος συνεχίζει να ενισχύει την παρουσία του και στις διεθνείς αγορές, κυρίως στον τομέα των ΑΠΕ.

Αξίζει, επίσης, να σημειωθεί ότι οι κλάδοι στους οποίους δραστηριοποιείται ο Όμιλος ΓΕΚ ΤΕΡΝΑ (παραχωρήσεις, καθαρή ενέργεια, υποδομές) είναι περισσότερο αμυντικοί κατά τη διάρκεια των φάσεων του οικονομικού κύκλου. Περαιτέρω, ο Όμιλος έχει ήδη αποδείξει κατά τη διάρκεια της ελληνικής χρηματοπιστωτικής κρίσης, της δυσκολότερης και μακρύτερης χρονικά χρηματοπιστωτικής κρίσης στην Ευρώπη, την ικανότητά του να αναπτύσσεται και να ενισχύει τη θέση του στην αγορά.

### **Συνοπτική παρουσίαση αποτελεσμάτων**

Κατά το πρώτο εξάμηνο του 2020, οι ενοποιημένες πωλήσεις της ΓΕΚ ΤΕΡΝΑ διαμορφώθηκαν στα 470 εκατ. ευρώ, έναντι 566 εκατ. ευρώ την αντίστοιχη περίοδο του 2019. Η λειτουργική κερδοφορία (προσαρμοσμένα EBITDA)<sup>[1]</sup> του Ομίλου ΓΕΚ ΤΕΡΝΑ ενισχύθηκε στα 155,5 εκατ. ευρώ, έναντι 147,4 εκατ. ευρώ το προηγούμενο έτος. Τα κέρδη προ φόρων διαμορφώθηκαν στα 19,3 εκατ. ευρώ έναντι 52,2 εκατ. ευρώ την συγκριτική περίοδο του 2019, τα κέρδη μετά από φόρους σε 17,1 εκατ. ευρώ έναντι 46,2 εκατ. ευρώ, ενώ τα καθαρά αποτελέσματα μετά την αφαίρεση των φόρων και των δικαιωμάτων μειοψηφίας διαμορφώθηκαν σε κέρδη 1,4 εκατ. ευρώ, έναντι κερδών 27,3 εκατ. ευρώ, επηρεασμένα αρνητικά από τις αποτιμήσεις Δευτερογενών Παραγώγων και από τις αυξημένες πληρωμές χρηματοοικονομικού κόστους TAX EQUITY.

### **Αναλυτική πληροφόρηση για τους βασικούς τομείς δραστηριότητας**

#### **Ηλεκτρισμός από ΑΠΕ**

Στον τομέα της ενέργειας από ανανεώσιμες πηγές τα έσοδα διαμορφώθηκαν σε 142 εκατ. ευρώ έναντι 111,9 εκατ. ευρώ κατά το πρώτο εξάμηνο του 2019, ενώ η λειτουργική κερδοφορία (προσαρμοσμένα EBITDA)<sup>1</sup> για τον Όμιλο αυξήθηκε στα 107,5 εκατ. ευρώ, έναντι 86,9 εκατ. ευρώ κατά το πρώτο εξάμηνο του 2019. Οι εν λόγω αυξήσεις στα αποτελέσματα οφείλονται κυρίως στην είσοδο νέων αιολικών πάρκων στην παραγωγή. Ο Όμιλος, μέσω της στρατηγικής συμμετοχής στην ΤΕΡΝΑ ΕΝΕΡΓΕΙΑΚΗ, συνεχίζει να επενδύει στην καθαρή ενέργεια, έχοντας 1,373MW εγκατεστημένη ισχύ σε Ελλάδα, ΗΠΑ, Πολωνία και Βουλγαρία. Αυτή η αυξημένη επενδυτική δραστηριότητα

δημιουργεί τις προϋποθέσεις για αυξημένη ροή εσόδων και κερδοφορίας σε σταθερή μακροχρόνια βάση, όταν οι επενδύσεις θα έχουν ωριμάσει. Η συνολική ισχύς των εγκαταστάσεων ΑΠΕ του Ομίλου σε λειτουργία, υπό κατασκευή ή έτοιμες προς κατασκευή ξεπερνάει πλέον τα 1.800 MW, με στόχο να ανέλθει στα 2.800 MW μέσα στην επόμενη πενταετία.

### **Ηλεκτρισμός από θερμική ενέργεια και εμπορία ηλεκτρικής ενέργειας**

Ο Όμιλος έχει συμμετοχές στην ΗΡΩΝ ΘΕΡΜΟΗΛΕΚΤΡΙΚΗ (50%) και στην ΗΡΩΝ II (25%) για τις οποίες η ενσωμάτωση των στοιχείων γίνεται με την μέθοδο της καθαρής θέσης. Συγχρόνως, διατηρεί και αυτοτελή εμπορική δραστηριότητα ηλεκτρισμού τα έσοδα της οποίας ανήλθαν στα 16,3 εκατ. ευρώ έναντι 18,6 εκατ. ευρώ την συγκριτική περίοδο του 2019. Η λειτουργική κερδοφορία (προσαρμοσμένα EBITDA)<sup>1</sup> ανήλθε στα 0,5 εκατ. ευρώ.

### **Παραχωρήσεις**

Στον τομέα των Παραχωρήσεων, τα έσοδα διαμορφώθηκαν σε 67,3 εκατ. ευρώ έναντι 85,9 εκατ. ευρώ κατά το πρώτο εξάμηνο του 2019, ενώ η λειτουργική κερδοφορία (προσαρμοσμένα EBITDA)<sup>1</sup> διαμορφώθηκε στα 49,7 εκατ. ευρώ. Ο Όμιλος, κατέχει το 100% στις εταιρείες παραχώρησης «ΝΕΑ ΟΔΟΣ» (αυτοκινητόδρομος ΠΑΘΕ και Ιόνια Οδός) και «ΟΔΟΣ ΚΕΝΤΡΙΚΗΣ ΕΛΛΑΔΑΣ», ενώ διατηρεί ποσοστό 17% και στην Ολυμπία Οδό. Η εταιρεία παραχώρησης «ΔΙΕΘΝΗΣ ΑΕΡΟΛΙΜΕΝΑΣ ΗΡΑΚΛΕΙΟΥ ΚΡΗΤΗΣ Α.Ε. ΠΑΡΑΧΩΡΗΣΗΣ», υπέγραψε με το Ελληνικό Δημόσιο την σύμβαση παραχώρησης στις 21.02.2019. Η συγκεκριμένη σύμβαση έχει ήδη ψηφιστεί και έχει γίνει νόμος του κράτους.

### **Κατασκευές**

Ο κύκλος εργασιών διαμορφώθηκε στα 238,1 εκατ. ευρώ, έναντι 343,7 εκατ. ευρώ κατά το πρώτο εξάμηνο του 2019. Η λειτουργική κερδοφορία (προσαρμοσμένα EBITDA)<sup>1</sup> διαμορφώθηκε στα 4,9 εκατ. ευρώ, έναντι 18 εκατ. ευρώ το προηγούμενο έτος. Το τρέχον κατασκευαστικό ανεκτέλεστο του Ομίλου ανέρχεται σε 1,6 δις ευρώ, διατηρώντας τις προοπτικές υγιούς κατασκευαστικής δραστηριότητας την επόμενη περίοδο.

### **Λατομεία / βιομηχανία**

Η λειτουργική κερδοφορία (προσαρμοσμένο EBITDA)<sup>1</sup> του κλάδου, διαμορφώθηκε σε μείον 3,8 εκατ. ευρώ, έναντι μείον 1,2 εκατ. ευρώ την αντίστοιχη περίοδο του 2019, ως αποτέλεσμα των προβλημάτων της διακίνησης των εμπορευμάτων που επέφερε η πανδημία του COVID-19 καθώς και η εσωτερική αναδιοργάνωση του τομέα.

Σημειώνεται ότι ο εν λόγω κλάδος δεν περιλαμβάνεται στους βασικούς τομείς δραστηριότητας του Ομίλου.

### **Επενδύσεις και χρηματοδότηση**

Το καθαρό χρέος<sup>1</sup> του Ομίλου διαμορφώθηκε στα 1,520 δις ευρώ έναντι 1,437 δις ευρώ στο τέλος του 2019. Συγκεκριμένα, τα χρηματικά διαθέσιμα στο τέλος του πρώτου εξαμήνου ανέρχονταν σε 641,1 εκατ. ευρώ, ενώ ο συνολικός δανεισμός σε 2,16 δις ευρώ. Σημειώνεται ότι σχεδόν το 100% του δανεισμού συνδέεται με την χρηματοδότηση συγκεκριμένων αναπτυξιακών επιχειρηματικών σχεδίων. Τα συνολικά ίδια κεφάλαια διαμορφώθηκαν σε 713 εκατ. ευρώ.

### **Πληροφορίες:**

Επενδυτικές Σχέσεις: Αριστοτέλης Σπηλιώτης, τηλ. 210 6968000  
[,tspiliotis@gekterna.com](mailto:tspiliotis@gekterna.com)

Γραφείο Τύπου & Δημοσίων Σχέσεων: Δανάη Καλαντίδη , τηλ. 210 6968000,  
[dkalantidi@gekterna.com](mailto:dkalantidi@gekterna.com)

---

[1] Οι εναλλακτικοί δείκτες μέτρησης ΕΔΜΑ προσδιορίστηκαν στην Εξαμηνιαία Οικονομική Έκθεση της χρήσης 2020 εντός της Έκθεσης Διαχείρισης Διοικητικού Συμβουλίου, ενότητα ΣΤ.

From: ΕΚΤΕΡ Α.Ε.  
Posted At: 30 September 2020 13:33  
Conversation: ΔΗΜΟΣΙΕΥΣΗ ΣΤΟΙΧΕΙΩΝ ΚΑΙ ΠΛΗΡΟΦΟΡΙΩΝ ΕΞΑΜΗΝΟΥ 2020  
Posted To: DOLAnnouncements  
  
Subject: ΔΗΜΟΣΙΕΥΣΗ ΣΤΟΙΧΕΙΩΝ ΚΑΙ ΠΛΗΡΟΦΟΡΙΩΝ ΕΞΑΜΗΝΟΥ 2020

Η ΕΚΤΕΡ Α.Ε. ενημερώνει το επενδυτικό κοινό ότι, σύμφωνα με τις διατάξεις του νόμου Ν.3556, τα Στοιχεία και Πληροφορίες και η Εξαμηνιαία Οικονομική Έκθεση 2020 για την περίοδο 01.01 – 30.06.2020 αναρτήθηκαν σήμερα Τετάρτη 30 Σεπτεμβρίου 2020 στην ιστοσελίδα του Χρηματιστηρίου Αθηνών ([www.athex.gr](http://www.athex.gr)) καθώς και στην ιστοσελίδα της Εταιρείας (<http://www.ekter.gr>)

From: BRIQ PROPERTIES A.E.E.A.Π.  
Posted At: 30 September 2020 13:38  
Conversation: Αγορά ιδίων μετοχών (29/9/2020)  
Posted To: DOLAnnouncements  
  
Subject: Αγορά ιδίων μετοχών (29/9/2020)

Η BriQ Properties A.E.E.A.Π. γνωστοποιεί ότι σύμφωνα με το άρθρο 49 του Ν 4548/2018 και σύμφωνα με τους όρους του Κανονισμού 2273 / 2003 της Ευρωπαϊκής Επιτροπής και σε εκτέλεση της από 30/03/2020 απόφασης της Τακτικής Γενικής Συνέλευσης των Μετόχων της Εταιρείας και της από 31/03/2020 απόφασης του Διοικητικού Συμβουλίου, προέβη κατά τη διάρκεια της συνεδρίασης της 29/9/2020, μέσω της χρηματιστηριακής εταιρείας «Eurobank Equities», σε αγορά 2.900 ιδίων μετοχών με μέση τιμή κτήσης 1,696 ευρώ και συνολική αξία συναλλαγής 4.918,80 ευρώ.



From: ΚΡΕ.ΚΑ. Α.Ε.  
Posted At: 30 September 2020 13:42  
Conversation: Δημοσίευση Εξαμηνιαίας Οικονομικής Έκθεσης 01/01/2020-30/06/2020  
Posted To: DOLAnnouncements  
Subject: Δημοσίευση Εξαμηνιαίας Οικονομικής Έκθεσης 01/01/2020-30/06/2020

Σας ενημερώνουμε ότι η Εξαμηνιαία Οικονομική Έκθεση Περιόδου 01/01/2020-30/06/2020 της εταιρίας ΚΡΕ.ΚΑ Α.Ε. αναρτήθηκε στις 30/09/2020 στο διαδίκτυο στη διεύθυνση <http://www.kreka.gr>.

**From:** QUEST ΣΥΜΜΕΤΟΧΩΝ Α.Ε.  
**Posted At:** 30 September 2020 13:45  
**Conversation:** Ανακοίνωση ρυθμιζόμενης πληροφορίας Ν. 3556/2007  
**Posted To:** DOLAnnouncements  
  
**Subject:** Ανακοίνωση ρυθμιζόμενης πληροφορίας Ν. 3556/2007

Η Quest Συμμετοχών Α.Ε. (εφεξής η Εταιρεία) γνωστοποιεί, σύμφωνα με το Ν.3556/2007 και το άρθρο 19 του Κανονισμού (ΕΕ) αριθ.596/2014, ότι την 29/09/2020 η κα Παπαγεωργίου Ελένη, συνδεδεμένο πρόσωπο με τον κ. Φέσσα Θεόδωρο, Πρόεδρο του Διοικητικού Συμβουλίου της Εταιρείας, προέβη σε Αγορά 1.690 μετοχών της Εταιρείας συνολικής αξίας 14.188 ευρώ.

From: ΠΛΑΣΤΙΚΑ ΚΡΗΤΗΣ Α.Β.Ε.Ε.  
Posted At: 30 September 2020 14:05  
Conversation: ΑΝΑΚΟΙΝΩΣΗ ΑΓΟΡΑΣ ΙΔΙΩΝ ΜΕΤΟΧΩΝ  
Posted To: DOLAnnouncements  
  
Subject: ΑΝΑΚΟΙΝΩΣΗ ΑΓΟΡΑΣ ΙΔΙΩΝ ΜΕΤΟΧΩΝ

Βλέπετε συνημμένα την ΑΝΑΚΟΙΝΩΣΗ ΑΓΟΡΑΣ ΙΔΙΩΝ ΜΕΤΟΧΩΝ

[ΑΝΑΚΟΙΝΩΣΗ ΑΓΟΡΑΣ ΙΔΙΩΝ ΜΕΤΟΧΩΝ](#)

**From:** AKRITAS A.E.

**Posted At:** 30 September 2020 14:18

**Conversation:** Θετικά τα λειτουργικά αποτελέσματα του Α Εξαμήνου για την AKRITAS

**Posted To:** DOLAnnouncements

**Subject:** Θετικά τα λειτουργικά αποτελέσματα του Α Εξαμήνου για την AKRITAS

Το Α εξάμηνο του 2020 χαρακτηρίστηκε από την πανδημία του κορωνοϊού (Covid-19) που σε παγκόσμιο επίπεδο επηρέασε, και ακόμη επηρεάζει, δραματικά τις οικονομίες των κρατών, με τις προβλέψεις για την πορεία των ΑΕΠ για το σύνολο του 2020 να είναι πρωτόγνωρα αρνητικές. Μέσα στις συγκυρίες αυτές, η AKRITAS επέδειξε απόλυτη ετοιμότητα σχετικά με τη διαχείριση των κινδύνων που προέκυψαν. Παρόλο που οι παραγωγικές διαδικασίες σταμάτησαν από τις αρχές Απριλίου μέχρι τα μέσα Μαΐου, η Εταιρία εφάρμοσε ένα σχέδιο απρόσκοπτης λειτουργίας των εμπορικών της δραστηριοτήτων ανταποκρινόμενη πλήρως στις ανάγκες της αγοράς, ενώ σεβόμενη τις υποδείξεις των ειδικών και τα υγειονομικά πρωτόκολλα, κατάφερε να επανεκκινήσει τη δραστηριότητά της πλήρως στις 18 Μαΐου.

Παρά το δυναμικό ξεκίνημα της Εταιρίας το 1<sup>ο</sup> τρίμηνο της νέας χρήσης, η πανδημία ανέτρεψε δραστικά την όποια αναπτυξιακή πορεία, και ο ενοποιημένος κύκλος εργασιών διαμορφώθηκε σε €10,4 εκατ. έναντι €14,8 εκατ. την αντίστοιχη προηγούμενη περίοδο, κάμψη η οποία σε μεγάλο βαθμό οφείλεται στη μείωση των εξαγωγών, καθώς η έξαρση της πανδημίας δυσχέρανε κατά πολύ τις μεταφορές και το διεθνές εμπόριο. Αντίθετα, οι πωλήσεις των κύριων προϊόντων της (επενδεδυμένων με μελαμίνη) στην Ελληνική αγορά παρουσίασαν μία αρκετά μικρότερη πτώση της τάξης του 14%.

Ωστόσο, σε επίπεδο λειτουργική κερδοφορίας (EBITDA) η Εταιρία παρουσίασε σημαντική βελτίωση σε σχέση με την αντίστοιχη περσινή περίοδο, με κέρδη €270χιλ. έναντι ζημιών €592χιλ. πέρσι. Παρά τις αντιξοότητες που επέφερε η πανδημία, η συνεχής βελτίωση του μείγματος πωλήσεων με αυξανόμενο μερίδιο των υψηλής προστιθέμενης αξίας προϊόντων επενδεδυμένης μελαμίνης, σε συνδυασμό με τη βελτιστοποίηση του κόστους παραγωγής και την άρτια αξιοποίηση των μέτρων στήριξης της Ελληνικής κυβέρνησης, επέφεραν αξιοσημείωτη βελτίωση του μικτού περιθωρίου πωλήσεων, το οποίο διαμορφώθηκε σε 7,5% έναντι 1,1% κατά τη συγκρίσιμη περίοδο πέρσι.

Η πανδημία και οι επιπτώσεις της είναι εμφανείς στην παγκόσμια και ελληνική οικονομία. Για όσο διάστημα διατηρείται αυτό το καθεστώς αβεβαιότητας, οι όποιες προβλέψεις για το μέλλον τόσο μεσοπρόθεσμα όσο και βραχυπρόθεσμα είναι επισφαλείς. Σε κάθε περίπτωση, η Εταιρία συνεχίζει απρόσκοπτα την υλοποίηση του στρατηγικού της πλάνου έχοντας ως προτεραιότητα τη δυναμική επιστροφή της σε υψηλά περιθώρια κερδοφορίας. Στην ίδια κατεύθυνση, αξίζει να σημειωθεί η πρόσφατη έκδοση της ΚΥΑ 34341/5991, η οποία αναμένεται να επιλύσει ένα χρόνιο ζήτημα, αναφορικά με τις απαιτήσεις που είχε η AKRITAS από τον ΟΑΕΔ, βάσει των ενισχύσεων του Ν. 1767/88. Το γεγονός αυτό, το οποίο αναμένεται να υλοποιηθεί το 4<sup>ο</sup> τρίμηνο του 2020, εκτιμάται να επιδράσει σημαντικά στη ρευστότητα αλλά και τα αποτελέσματα της εταιρείας.

[Θετικά τα λειτουργικά αποτελέσματα του Α' Εξαμήνου για την AKRITAS](#)

From: AVE A.E.  
Posted At: 30 September 2020 14:30  
Conversation: ΑΝΑΚΟΙΝΩΣΗ ΠΕΡΙ ΣΧΟΛΙΑΣΜΟΥ ΟΙΚΟΝΟΜΙΚΩΝ ΚΑΤΑΣΤΑΣΕΩΝ/  
ΕΚΘΕΣΕΩΝ  
Posted To: DOLAnnouncements  
Subject: ΑΝΑΚΟΙΝΩΣΗ ΠΕΡΙ ΣΧΟΛΙΑΣΜΟΥ ΟΙΚΟΝΟΜΙΚΩΝ ΚΑΤΑΣΤΑΣΕΩΝ/  
ΕΚΘΕΣΕΩΝ

### ΔΕΛΤΙΟ ΤΥΠΟΥ

Η εταιρεία "AVE A.E" σε συνέχεια της δημοσίευσης των Ενδιάμεσων Οικονομικών Καταστάσεων για την περίοδο 01.01.-30.06.2020 ενημερώνει το επενδυτικό κοινό ότι:

**Ο κύκλος εργασιών (πωλήσεις)** στο πρώτο εξάμηνο του 2020 ανήλθε σε 58,58 εκ. Ευρώ για τον όμιλο και 6,37 εκ. Ευρώ για την εταιρεία έναντι 19,37 εκ. Ευρώ για τον όμιλο και 0,84 εκ. Ευρώ για την εταιρεία της αντίστοιχης περιόδου του 2019. Η αύξηση αυτή σε επίπεδο ομίλου προέρχεται από την ενσωμάτωση της εταιρείας «KRISTELCOM LIMITED» για ολόκληρο το πρώτο εξάμηνο του 2020 σε αντίθεση με την αντίστοιχη περίοδο του 2019 που η «KRISTELCOM LIMITED» ενσωματώθηκε μόνο για ένα μήνα (από τις 07/06-30/06/2019).

Αντίστοιχα η αύξηση σε εταιρικό επίπεδο οφείλεται στην ενσωμάτωση των θυγατρικών INTERNAZIONAL GKEIMINGK ΚΑΙ ENTERTEINMENT A.E. και ΕΛΛΗΝΙΚΑ ΨΥΧΑΓΩΓΙΚΑ ΠΑΡΚΑ A.E. από την 01/01/2020 στη μητρική εταιρεία συνεπεία της από 31/12/2019 σχετικής πράξης συγχώνευσης.

**Τα αποτελέσματα προ φόρων, χρηματοδοτικών, επενδυτικών αποτελεσμάτων και αποσβέσεων (EBITDA)** του Ομίλου για το εξάμηνο του 2020 διαμορφώθηκαν σε κέρδη 272 χιλ. Ευρώ έναντι ζημιάς 132 χιλ. Ευρώ το 2019. Τα σχετικά μεγέθη για την Εταιρεία διαμορφώθηκαν σε ζημιές 980 χιλ. Ευρώ προερχόμενες κυρίως από την αναστολή λειτουργίας των ψυχαγωγικών πάρκων με κρατική εντολή λόγω COVID-19, και 469 χιλ. Ευρώ για το εξάμηνο του 2019 αντίστοιχα.

**Τα αποτελέσματα μετά από φόρους** του Ομίλου για τις συνεχιζόμενες δραστηριότητες διαμορφώθηκαν σε κέρδη 2,19 εκ. Ευρώ στο πρώτο εξάμηνο του 2020, έναντι ζημιών 4,76 εκ. Ευρώ της αντίστοιχης περιόδου του 2019. Σε επίπεδο Εταιρείας τα αποτελέσματα μετά από φόρους ήταν θετικά κατά 2,73 εκ. Ευρώ στο

υπό εξέταση εξάμηνο, έναντι αρνητικού ποσού ύψους 3,31 εκ. Ευρώ την αντίστοιχη περίοδο του 2019.

**Στα σημαντικά γεγονότα** που έλαβαν χώρα κατά το 'Α δμηνο της τρέχουσας χρήσης είναι το προσύμφωνο για μεταβίβαση των μετοχών που κατείχε ο Όμιλος (75,56%) στη θυγατρική εταιρεία Ster Cinemas η οποία υλοποιήθηκε εντός του Ιουλίου 2020. Η ζημία που επιβάρυνε τον όμιλο ο κλάδος της εκμετάλλευσης των κινηματογραφικών αιθουσών λόγω των περιορισμών που έχουν τεθεί από την Πολιτεία στη λειτουργία των κινηματογράφων ανήλθε κατά το 1<sup>ο</sup> εξάμηνο της χρήσης σε 1,81 εκ. Ευρώ ωστόσο λόγω της μεταβίβασης του εν λόγω κλάδου, θα έχουν μηδενική επίπτωση εφεξής.

Τέλος ο Όμιλος στις 30.06.2020 υπέγραψε σύμβαση στερητικής αναδοχής χρέους, συνέπεια της οποίας ήταν η διαγραφή δανειακών υποχρεώσεων του Ομίλου προς την Τράπεζα Πειραιώς τρέχουσας αξίας 10,28 εκ. Ευρώ και η αναδοχή από την 30.06.2020 και τούδε των ανωτέρω απαιτήσεων της Τράπεζας από την DOSON INVESTMENTS COMPANY LIMITED η οποία θα εξυπηρετεί το δάνειο σύμφωνα με τους οικείους όρους που διέπουν τις σχετικές δανειακές συμβάσεις. Η ανωτέρω περιγραφείσα διαγραφή των 10,28 εκ. Ευρώ επηρέασε ισόποσα θετικά τα αποτελέσματα και την καθαρή θέση του Ομίλου κατά το 'Α εξάμηνο της τρέχουσας χρήσης. Εντός του Ιουλίου ο Όμιλος υπέγραψε και δεύτερη σύμβαση στερητικής αναδοχής χρέους σύμφωνα με την οποία διαγράφηκαν δανειακές οφειλές ποσού 5,52 εκ. Ευρώ, ωφέλεια η οποία θα αναμορφώσει ανάλογα θετικά τα αποτελέσματα και την καθαρή θέση του Ομίλου κατά το 2<sup>ο</sup> εξάμηνο της χρήσης.

Περισσότερες πληροφορίες σχετικά με τα οικονομικά αποτελέσματα του Α' Εξαμήνου 2020, οι ενδιαφερόμενοι μπορούν να βρουν στην ιστοσελίδα της εταιρίας, στην ηλεκτρονική διεύθυνση <https://www.ave.gr>

**From:** ΕΥΡΩΠΑΪΚΗ ΠΙΣΤΗ Α.Ε.Γ.Α.  
**Posted At:** 30 September 2020 15:30  
**Conversation:** ΑΝΑΚΟΙΝΩΣΗ ΠΕΡΙ ΣΧΟΛΙΑΣΜΟΥ ΟΙΚΟΝΟΜΙΚΩΝ ΚΑΤΑΣΤΑΣΕΩΝ/  
ΕΚΘΕΣΕΩΝ  
**Posted To:** DOLAnnouncements  
**Subject:** ΑΝΑΚΟΙΝΩΣΗ ΠΕΡΙ ΣΧΟΛΙΑΣΜΟΥ ΟΙΚΟΝΟΜΙΚΩΝ ΚΑΤΑΣΤΑΣΕΩΝ/  
ΕΚΘΕΣΕΩΝ

**Χαλάνδρι, 30 Σεπτεμβρίου 2020** – Σημαντική κερδοφορία και αύξηση της παραγωγής ασφαλίστρων κατά 5,2% παρουσίασε ο Όμιλος Ευρωπαϊκή Πίστη, για το Α΄ εξάμηνο του 2020. Η Διοίκηση του Ομίλου είχε την ευκαιρία να παρουσιάσει τα οικονομικά αποτελέσματα, καθώς και τις ενέργειες και το σχεδιασμό των επόμενων δράσεων μέχρι το τέλος του έτους μέσω τηλεδιάσκεψης, που πραγματοποιήθηκε στις 30 Σεπτεμβρίου 2020.

Πιο αναλυτικά:

- Τα συνολικά έσοδα του Ομίλου σημείωσαν αύξηση 5,5% και ανήλθαν σε 113,1 εκ. ευρώ, έναντι 107,2 εκ. ευρώ της αντίστοιχης περιόδου του προηγούμενου έτους, θετικά επηρεασμένα από την αύξηση ύψους 5,2% των Δεδουλευμένων Ασφαλίστρων του Ομίλου, τα οποία ανήλθαν σε 106,5 εκ. ευρώ, έναντι 101,2 εκ. ευρώ την αντίστοιχη περσινή περίοδο, σε σύγκριση με την υποχώρηση της Ελληνικής Ασφαλιστικής Αγοράς κατά 4,5% περίπου την αντίστοιχη περίοδο.
- Το μερίδιο που κατέχει η Ευρωπαϊκή Πίστη στην Ελληνική Ασφαλιστική Αγορά για το Α΄ εξάμηνο 2020, ανέρχεται σε 5,5%, έναντι 5,1% το Α΄ εξάμηνο του 2019. Συγκεκριμένα, το μερίδιο αγοράς στον Κλάδο Ζωής διαμορφώθηκε σε 3,8%, έναντι 3,3% το Α΄ εξάμηνο του 2019 ενώ το μερίδιο αγοράς στους Κλάδους Ζημιών υπολογίζεται αυξημένο σε 6,9%, από 6,6% την αντίστοιχη περσινή περίοδο.
- Τα ενοποιημένα προ φόρων κέρδη του Ομίλου παρέμειναν σε υψηλά επίπεδα και διαμορφώθηκαν στα 13,8 εκ. ευρώ, έναντι 16,1 εκ. ευρώ της αντίστοιχης περσινής περιόδου.
- Το αποτέλεσμα Ασφαλιστικών Εργασιών διαμορφώθηκε σε 24,6 εκ. ευρώ, έναντι των 26,6 εκ. ευρώ της αντίστοιχης περιόδου του 2019, εμφανίζοντας υποχώρηση κατά 7,5%, η οποία αντανακλά τη μείωση του καθαρού εισοδήματος επενδύσεων, ως απόρροια του Covid-19 στις διεθνείς και εγχώριες χρηματαγορές.
- Τα κέρδη ασφαλίσεων στον Κλάδο Αυτοκινήτων ανήλθαν στα 16,3 εκ. ευρώ, από τα 9,0 εκ. ευρώ της αντίστοιχης περσινής περιόδου, παρουσιάζοντας αύξηση 81,3%, θετικά επηρεασμένα από την αύξηση των καθαρών δεδουλευμένων ασφαλίστρων και τη μείωση των ζημιών.



- Τα κέρδη ασφαλίσεων στον Κλάδο Ζωής ανήλθαν στα 2,3 εκ. ευρώ, από τα 11,1 εκ. ευρώ της αντίστοιχης περσινής περιόδου. Η υποχώρηση ύψους 79,6% οφείλεται κυρίως στην αύξηση των πληρωθεισών αποζημιώσεων κατά 2,9 εκ. ευρώ, καθώς και στη μείωση του καθαρού εισοδήματος επενδύσεων κατά 6,9 εκ. ευρώ, αποτέλεσμα της επίδρασης του Covid-19 στις διεθνείς χρηματαγορές.
- Τα κέρδη ασφαλίσεων των Λοιπών Γενικών Κλάδων ανήλθαν στα 6,0 εκ. ευρώ, από τα 6,5 εκ. ευρώ της αντίστοιχης περσινής περιόδου, παρουσιάζοντας μείωση 6,9%, κυρίως λόγω της αύξησης των αντασφαλίσεων κατά 1,3 εκ. ευρώ, καθώς και της αύξησης των ασφαλιστικών προβλέψεων κατά 0,7 εκ. ευρώ.
- Το σύνολο των Ιδίων Κεφαλαίων του Ομίλου κατέγραψε οριακή μείωση ύψους 1,0%, ανερχόμενο σε 139,8 εκ. ευρώ στο τέλος του Α' εξαμήνου από 141,2 εκ. ευρώ στο τέλος του 2019, γεγονός που οφείλεται κυρίως στην καθαρή κερδοφορία ύψους 10,3 εκ. ευρώ, στη διανομή μερίσματος στους μετόχους ύψους 6,6 εκ. ευρώ, στο κόστος αγοράς Ιδίων Μετοχών ύψους 1,3 εκ. ευρώ και στη ζημιά από αποτίμηση του Επενδυτικού Χαρτοφυλακίου κατά 4,0 εκ. ευρώ
- Τα Μαθηματικά Αποθέματα και οι Τεχνικές Προβλέψεις ανήλθαν σε 300,1 εκ. ευρώ, παρουσιάζοντας οριακή μείωση 0,8%, έναντι 302,6 εκ. ευρώ την 31/12/2019.

Επιπρόσθετα, το προσωπικό της Μητρικής Εταιρίας αυξήθηκε κατά 2 άτομα, φτάνοντας τους 446 εργαζόμενους σε σύγκριση με την 31/12/19.

Αξίζει τέλος να αναφερθεί ότι ο Όμιλος πραγματοποίησε 27 δράσεις Ε.Κ.Ε., κατά το Α' εξάμηνο του 2020, πλήρως εναρμονισμένες με τους 17 Στόχους Βιώσιμης Ανάπτυξης και το Οικουμενικό Σύμφωνο του Ο.Η.Ε..

Οι ενδιαφερόμενοι μπορούν να αντλήσουν περισσότερες πληροφορίες στο site της Εταιρίας, [www.europaikipisti.gr](http://www.europaikipisti.gr), στην ενότητα Επενδυτικές Σχέσεις.

From: ΜΥΤΙΛΗΝΑΙΟΣ Α.Ε.  
Posted At: 30 September 2020 16:16  
Conversation: Ανακοίνωση ρυθμιζόμενης πληροφορίας Ν. 3556/2007  
Posted To: DOLAnnouncements  
  
Subject: Ανακοίνωση ρυθμιζόμενης πληροφορίας Ν. 3556/2007

ΜΥΤΙΛΗΝΑΙΟΣ Α.Ε.

Ανακοίνωση ρυθμιζόμενης πληροφορίας Ν. 3556/2007

Η ΜΥΤΙΛΗΝΑΙΟΣ Α.Ε. (η «Εταιρεία»), σύμφωνα με τις διατάξεις του Ν. 3556/2007 και του Κανονισμού (ΕΕ) 596/2014 του Ευρωπαϊκού Κοινοβουλίου και του Συμβουλίου για την κατάχρηση της αγοράς, ανακοινώνει ότι η Gioralex Holdings Limited, νομικό πρόσωπο συνδεδεμένο με τον κ. Νίκο Παπαπέτρου, Γενικό Διευθυντή του Τομέα Ανάπτυξης Ανανεώσιμων Πηγών και Αποθήκευσης Ενέργειας της Εταιρείας, σύμφωνα με την από 30.9.2020 γνωστοποίηση προς την Εταιρεία, προέβη την 29.9.2020 σε αγορά 35.457 κοινών ονομαστικών μετοχών της Εταιρείας, συνολικής αξίας 318.758,43 ευρώ.

From: KPI-KPI A.E.  
Posted At: 30 September 2020 16:40  
Conversation: ΓΝΩΣΤΟΠΟΙΗΣΗ ΑΠΟΦΑΣΗΣ ΓΙΑ ΤΗΝ ΑΓΟΡΑ ΙΔΙΩΝ ΜΕΤΟΧΩΝ  
Posted To: DOLAnnouncements  
Subject: ΓΝΩΣΤΟΠΟΙΗΣΗ ΑΠΟΦΑΣΗΣ ΓΙΑ ΤΗΝ ΑΓΟΡΑ ΙΔΙΩΝ ΜΕΤΟΧΩΝ

Η Εταιρεία με την επωνυμία «ΚΡΙ-ΚΡΙ ΒΙΟΜΗΧΑΝΙΑ ΓΑΛΑΚΤΟΣ ΑΝΩΝΥΜΗ ΒΙΟΜΗΧΑΝΙΚΗ & ΕΜΠΟΡΙΚΗ ΕΤΑΙΡΙΑ», με Α.Φ.Μ. 094289571 και αριθ. Γ.Ε.ΜΗ. 113772252000 [εφεξής η «Εταιρεία»], σε συνέχεια της από 07.07.2020 απόφασης της Γενικής Συνέλευσης καθώς και της συνακόλουθης από 08.07.2020 προηγούμενης ανακοίνωσής της, γνωστοποιεί την έναρξη υλοποίησης του Προγράμματος Απόκτησης Ιδίων Μετοχών (εφεξής: το «Πρόγραμμα») της Εταιρείας.

Υπενθυμίζεται ότι σκοπός του Προγράμματος δυνάμει του οποίου θα αποκτηθούν έως 1.653.256 μετοχές της Εταιρείας με ελάχιστη τιμή τα 0,50 ευρώ και μέγιστη τα 9,00 ευρώ, είναι κατά ένα μέρος (και δη έως 165.325 μετοχές) η διάθεση των μετοχών στο προσωπικό της εταιρείας και κατά έτερο μέρος (και δη έως 1.487.931 μετοχές) η μείωση του μετοχικού της κεφαλαίου.

Υπενθυμίζεται επίσης ότι το Πρόγραμμα αγοράς ιδίων μετοχών θα διεξαχθεί σύμφωνα με τους ορισμούς του Κανονισμού 596/2014 για την κατάχρηση της αγοράς και του Κατ' Εξουσιοδότηση Κανονισμού ΕΕ 2016/1052 της Επιτροπής, και στο πλαίσιο αυτό ο μέσος ημερήσιος όγκος συναλλαγών θα υπολογιστεί επί του μέσου ημερήσιου όγκου συναλλαγών κατά το μήνα που προηγείται της δημοσιοποίησης των στοιχείων του Προγράμματος, ήτοι από 8.6.2020 έως 7.7.2020.

Οι συναλλαγές αγοράς ιδίων μετοχών στο πλαίσιο του Προγράμματος θα πραγματοποιούνται μέσω του μέλους του Χρηματιστηρίου Αθηνών ΕΘΝΙΚΗ ΧΡΗΜΑΤΙΣΤΗΡΙΑΚΗ ΑΕΠΕΥ. Το τελικό ποσό που θα διατεθεί για το σκοπό αυτό καθώς και ο τελικός αριθμός των μετοχών που θα αποκτηθούν, πάντα εντός των παραπάνω ανακοινωθέντων ορίων, θα εξαρτηθούν από τις συνθήκες της Εταιρείας και της αγοράς.

**Ομολογιακά Δάνεια Επιχειρήσεων – Οργανωμένη Αγορά (Μετατρέψιμα)**

Πλήθος Εισηγμένων Ομολογίων	Ονομαστική αξία	Τιμή έκδοσης	Σημερινό επιτόκιο	Ημερ. λήξης	Διάρκεια (έτη)	Σημείωση	Τοκομερίδιο		Μον. Διασπ.	Ομόλογα Επιχειρήσεων	Κατωτ Τιμή	Ανωτ Τιμή	Τιμή κλεισ.	Προηγ. Κλείσιμο-ημέρια	Όγκος	Αξία Συναλλαγών	Τελευταία εντολή			Μεγ έτους	
							Κοινό	Προτιμησιακό									Τιμή	Αγορ./ Πώλ.	Ημερομηνία		λαχ
171.246.551	0.30	0.30	1.00	11/10/2025	9	---	17	---	1	FORTHNET A.E. (Μ.Ο.Δ.)	---	---	---	---	---	---	90.0000	A	03/08/2020	100.0000	100.0000

**Σημειώσεις Εταιρικών Ομολόγων**

Ο Όγκος Συναλλαγών υπολογίζεται ως (Τεμάχια) \* (Ονομαστική Τιμή). Η Αξία Συναλλαγών υπολογίζεται ως (Τεμάχια) \* (Ονομαστική Τιμή) \* (Τιμή %) + (Δεδουλευμένοι Τόκοι).

Οι τιμές συναλλαγών των ομολόγων υπολογίζονται ως ποσοστό επί τοις εκατό (%) της ονομαστικής τους τιμής.

Όλα τα ομόλογα έχουν Ονομαστική Αξία εκπεφρασμένη σε Ευρώ (εκτός εάν σημειώνεται διαφορετικά).

**Ομολογιακά Δάνεια Επιχειρήσεων – Οργανωμένη Αγορά (Μη Μετατρέψιμα)**

Πλήθος Εισηγμένων Ομολογίων	Ονομαστική αξία	Τιμή έκδοσης	Σημερινό επιτόκιο	Ημερ. λήξης	Διάρκεια (έτη)	Σημείωση	Τοκομερίδιο		Μον. Διασπ.	Ομόλογα Επιχειρήσεων	Δεδ. Τόκος	Αποδ./Λήξη	Κατωτ Τιμή	Ανωτ Τιμή	Τιμή κλειστ.	Προηγ. Κλείσιμο-ημέρια	Όγκος	Αξία Συναλλαγών	Τελευταία εντολή			Μεγ έτους		
							Κοινό	Προτιμησιακό											Τιμή	Αγορ./ Πώλ.	Ημερομηνία		λαχ έτους	
175,000	1,000.00	1,000.00	3.40	26/07/2024	5	---	3	---	1	ΑΤΤΙCΑ Α.Ε. ΣΥΜΜΕΤΟΧΩΝ (Μη μετατρέψιμο)	6.3278	8.3500	83.3700	86.8888	84.5115	85.6500	29/09/2020	18,000	15,325.96	82.1000	A	30/09/2020	60.0000	100.0000
22,727	1,000.00	1,000.00	4.95	26/06/2023	5	---	5	---	1	B&F Α.Β.Ε.Ε. ΕΝΔΥΜΑΤΩΝ (Μη μετατρέψιμο)	13.4750	7.5770	92.0000	92.0000	92.0000	91.5000	24/09/2020	3,000	2,800.43	86.2010	A	30/09/2020	68.0000	94.9999
39,892,816	1.00	1.00	5.00	04/10/2021	5	---	16	---	1	HOUSEMARKET Α.Ε. (Μη Μετατρέψιμο)	0.0122	2.0130	102.4100	103.1997	102.5911	102.6000	28/09/2020	78,367	81,355.37	102.8000	A	30/09/2020	93.8736	105.1000
150,000	1,000.00	1,000.00	2.60	22/10/2026	7	---	2	---	1	ΤΕΡΝΑ ΕΝΕΡΓΕΙΑΚΗ Μ.Α.Ε.Χ. (Μη μετατρέψιμο)	11.7722	2.5300	99.9500	100.2999	100.0361	100.0000	29/09/2020	227,000	229,754.28	99.9510	A	30/09/2020	84.4000	102.8000
200,000	1,000.00	1,000.00	3.60	12/03/2026	7	---	4	---	1	ΑΕΡΟΠΟΡΙΑ ΑΙΓΑΙΟΥ Α.Ε. (Μη μετατρέψιμο)	1.8000	5.9410	88.0000	89.9000	88.8600	88.6630	29/09/2020	36,000	32,055.80	82.1511	A	30/09/2020	54.7313	107.3000
90,000	1,000.00	1,000.00	3.00	11/05/2023	5	---	5	---	1	CORAL Α.Ε. (Μη μετατρέψιμο)	12.0000	2.1270	101.8000	101.8000	101.8000	101.7000	29/09/2020	32,000	32,960.00	101.8000	A	30/09/2020	89.4200	105.0000
120,000	1,000.00	1,000.00	3.95	04/04/2025	7	---	5	---	1	ΓΕΚ ΤΕΡΝΑ Α.Ε. (Μη μετατρέψιμο)	19.6403	2.6980	103.7100	104.0000	104.0000	103.6500	28/09/2020	11,000	11,638.64	104.0000	A	30/09/2020	91.0000	107.2000
320,000	1,000.00	1,000.00	3.40	21/07/2027	7	---	1	---	1	LAMDA DEVELOPMENT Α.Ε. (Μη μετατρέψιμο)	6.8944	3.3020	99.9000	100.4400	100.4236	100.4130	29/09/2020	206,000	207,366.86	99.9100	A	30/09/2020	99.8206	100.8500
500,000	1,000.00	1,000.00	2.75	03/07/2027	7	---	1	---	1	ΓΕΚ ΤΕΡΝΑ Α.Ε. (Μη μετατρέψιμο)	6.9514	2.9050	98.2000	99.0000	99.0000	99.0480	29/09/2020	20,000	19,859.03	98.8000	A	30/09/2020	97.7001	100.0000

**Σημειώσεις Εταιρικών Ομολόγων**

Ο Όγκος Συναλλαγών υπολογίζεται ως (Τεμάχια) \* (Ονομαστική Τιμή). Η Αξία Συναλλαγών υπολογίζεται ως (Τεμάχια) \* (Ονομαστική Τιμή) \* (Τιμή %) + (Δεδουλευμένοι Τόκοι).

Οι τιμές συναλλαγών των ομολόγων υπολογίζονται ως ποσοστό επί τοις εκατό (%) της ονομαστικής τους τιμής.

Όλα τα ομόλογα έχουν Ονομαστική Αξία εκπεφρασμένη σε Ευρώ (εκτός εάν σημειώνεται διαφορετικά).

Ομόλογα Ελληνικού Δημοσίου

Πλήθος Εισηγμ. Ομολογιών	Ονομ. αξία	Σημερινό επιτόκιο	Υπολογισμός Δεδουλευμένων	Ημερ/νία Λήξης [1]	Διάρκεια (έτη)	Σημείωση	Ημερομηνία Πληρ.	Αξία τρέχοντος	Μον. Διαπρ.	Ομόλογα Ελληνικού Δημοσίου	Κατωτ Τιμή	Ανωτ Τιμή	Τιμή κλεισ.	Προηγ. Κλείσιμο-ημ/νία	Όγκος	Αξία Συναλλαγών	Τελευταία εντολή Αγορ./ Πώλ. Ημερομηνία
3,000,000	1,000.00	4.38	Πργμ/Πργμ	01/08/2022	5	---	01/08	4.38	1	ΟΕΔ-ΣΤΘ-010822-05Χ-4,375-1,000	---	---	---	---	---	1.0000	A 28/11/2018
2,500,000	1,000.00	1.88	Πργμ/Πργμ	04/02/2035	15	---	04/02	1.88	1	ΟΕΔ-ΣΤΘ-040235-15Χ-1,875-1,000	---	---	---	---	---	---	---
2,500,000	1,000.00	3.45	Πργμ/Πργμ	02/04/2024	5	---	02/04	3.45	1	ΟΕΔ-ΣΤΘ-020424-05Χ-3,450-1,000	---	---	---	---	---	---	---
4,355,990,324	1.00	3.50	Πργμ/Πργμ	30/01/2023	5	---	01/02 - 31/01	3.50	1	ΟΕΔ-ΣΤΘ-300123-05Χ-3,500-1,00	---	---	---	94.5720 13/07/2018	---	1.0000	A 28/11/2018
5,962,747,327	1.00	3.75	Πργμ/Πργμ	30/01/2028	10	---	/02 - 01/02 - 31/	3.75	1	ΟΕΔ-ΣΤΘ-300128-10Χ-3,750-1,00	---	---	---	85.4610 13/07/2018	---	1.0000	A 28/11/2018
6,091,218,404	1.00	3.90	Πργμ/Πργμ	30/01/2033	15	---	/02 - 01/02 - 31/	3.90	1	ΟΕΔ-ΣΤΘ-300133-15Χ-3,900-1,00	---	---	---	78.6730 13/07/2018	---	1.0000	A 28/11/2018
4,805,399,486	1.00	4.00	Πργμ/Πργμ	30/01/2037	19	---	/02 - 01/02 - 31/	4.00	1	ΟΕΔ-ΣΤΘ-300137-19Χ-4,000-1,00	---	---	---	77.0370 13/07/2018	---	1.0000	A 28/11/2018
4,603,713,186	1.00	4.20	Πργμ/Πργμ	30/01/2042	24	---	/02 - 01/02 - 31/	4.20	1	ΟΕΔ-ΣΤΘ-300142-24Χ-4,200-1,00	---	---	---	77.7640 13/07/2018	---	1.0000	A 28/11/2018
550,418,123	1.00	3.65	Πργμ/Πργμ	24/02/2023	11	---	24/02	3.65	1	ΟΕΔ-ΣΤΘ-240223-11Χ-2,000-1,00	---	---	10.0000	10.0000 22/06/2015	22,592	24,921.24	10.0000 A 11/07/2019
445,007,576	1.00	3.65	Πργμ/Πργμ	24/02/2024	12	---	24/02	3.65	1	ΟΕΔ-ΣΤΘ-240224-12Χ-2,000-1,00	---	---	10.0000	10.0000 22/06/2015	22,592	25,628.36	---
423,674,226	1.00	3.65	Πργμ/Πργμ	24/02/2025	13	---	24/02	3.65	1	ΟΕΔ-ΣΤΘ-240225-13Χ-2,000-1,00	---	---	10.0000	10.0000 22/06/2015	22,592	26,188.65	---
212,292,153	1.00	3.65	Πργμ/Πργμ	24/02/2026	14	---	24/02	3.65	1	ΟΕΔ-ΣΤΘ-240226-14Χ-2,000-1,00	---	---	10.0000	10.0000 22/06/2015	22,592	26,832.52	---
160,621,352	1.00	3.65	Πργμ/Πργμ	24/02/2027	15	---	24/02	3.65	1	ΟΕΔ-ΣΤΘ-240227-15Χ-2,000-1,00	---	---	10.0000	10.0000 22/06/2015	22,592	27,245.95	---
183,244,055	1.00	3.65	Πργμ/Πργμ	24/02/2028	16	---	24/02	3.65	1	ΟΕΔ-ΣΤΘ-240228-16Χ-2,000-1,00	---	---	10.0000	10.0000 22/06/2015	24,098	29,479.08	---
164,802,894	1.00	3.65	Πργμ/Πργμ	24/02/2029	17	---	24/02	3.65	1	ΟΕΔ-ΣΤΘ-240229-17Χ-2,000-1,00	---	---	10.0000	10.0000 22/06/2015	24,098	29,888.75	---
165,460,943	1.00	3.65	Πργμ/Πργμ	24/02/2030	18	---	24/02	3.65	1	ΟΕΔ-ΣΤΘ-240230-18Χ-2,000-1,00	---	---	10.0000	10.0000 22/06/2015	24,098	30,240.58	---
129,007,241	1.00	3.65	Πργμ/Πργμ	24/02/2031	19	---	24/02	3.65	1	ΟΕΔ-ΣΤΘ-240231-19Χ-2,000-1,00	---	---	10.0000	10.0000 22/06/2015	24,098	30,647.84	---
126,192,683	1.00	3.65	Πργμ/Πργμ	24/02/2032	20	---	24/02	3.65	1	ΟΕΔ-ΣΤΘ-240232-20Χ-2,000-1,00	---	---	10.0000	10.0000 22/06/2015	24,098	31,076.78	---
146,905,168	1.00	3.65	Πργμ/Πργμ	24/02/2033	21	---	24/02	3.65	1	ΟΕΔ-ΣΤΘ-240233-21Χ-2,000-1,00	---	---	10.0000	10.0000 22/06/2015	24,098	31,792.49	---
154,475,606	1.00	3.65	Πργμ/Πργμ	24/02/2034	22	---	24/02	3.65	1	ΟΕΔ-ΣΤΘ-240234-22Χ-2,000-1,00	---	---	10.0000	10.0000 22/06/2015	24,098	32,216.62	---
144,429,441	1.00	3.65	Πργμ/Πργμ	24/02/2035	23	---	24/02	3.65	1	ΟΕΔ-ΣΤΘ-240235-23Χ-2,000-1,00	---	---	10.0000	10.0000 22/06/2015	24,098	32,609.41	---
166,211,676	1.00	3.65	Πργμ/Πργμ	24/02/2036	24	---	24/02	3.65	1	ΟΕΔ-ΣΤΘ-240236-24Χ-2,000-1,00	---	---	10.0000	10.0000 22/06/2015	24,098	32,879.31	---
145,461,669	1.00	3.65	Πργμ/Πργμ	24/02/2037	25	---	24/02	3.65	1	ΟΕΔ-ΣΤΘ-240237-25Χ-2,000-1,00	---	---	10.0000	10.0000 22/06/2015	24,098	33,120.29	---
146,941,087	1.00	3.65	Πργμ/Πργμ	24/02/2038	26	---	24/02	3.65	1	ΟΕΔ-ΣΤΘ-240238-26Χ-2,000-1,00	---	---	10.0000	10.0000 22/06/2015	24,098	33,455.25	---
135,115,612	1.00	3.65	Πργμ/Πργμ	24/02/2039	27	---	24/02	3.65	1	ΟΕΔ-ΣΤΘ-240239-27Χ-2,000-1,00	---	---	10.0000	22/06/2015	---	---	---
141,909,637	1.00	3.65	Πργμ/Πργμ	24/02/2040	28	---	24/02	3.65	1	ΟΕΔ-ΣΤΘ-240240-28Χ-2,000-1,00	---	---	10.0000	22/06/2015	---	---	---
136,788,720	1.00	3.65	Πργμ/Πργμ	24/02/2041	29	---	24/02	3.65	1	ΟΕΔ-ΣΤΘ-240241-29Χ-2,000-1,00	---	---	10.0000	22/06/2015	---	---	---
163,643,410	1.00	3.65	Πργμ/Πργμ	24/02/2042	30	---	24/02	3.65	1	ΟΕΔ-ΣΤΘ-240242-30Χ-2,000-1,00	---	---	10.0000	22/06/2015	---	---	---
4,000,000	1,000.00	3.88	Πργμ/Πργμ	12/03/2029	10	---	12/03	3.88	1	ΟΕΔ-ΣΤΘ-120329-10Χ-3,875-1,0000	---	---	---	---	---	100.0000	A 15/10/2019
503,753	1,000.00	0.32	FLR Πργμ/360	16/09/2021	2	---	16/03 - 16/09	---	1	ΟΕΔ-ΚΥΜ-160921-02Χ-0,319-1,000	---	---	---	---	---	---	---
3,000,000	1,000.00	3.38	Πργμ/Πργμ	15/02/2025	7	---	15/02	3.38	1	ΟΕΔ-ΣΤΘ-150225-07Χ-3,375-1,000	---	---	---	---	---	---	---
250,250	1,000.00	2.90	Πργμ/Πργμ	20/03/2023	4	---	20/03	2.90	1	ΟΕΔ-ΣΤΘ-200323-04Χ-2,900-1,000	---	---	---	---	---	---	---
964,000	1,000.00	3.25	Πργμ/Πργμ	20/03/2025	6	---	20/03	3.25	1	ΟΕΔ-ΣΤΘ-200325-06Χ-3,250-1,000	---	---	---	---	---	---	---
2,100,000	1,000.00	3.55	Πργμ/Πργμ	20/03/2026	7	---	20/03	3.55	1	ΟΕΔ-ΣΤΘ-200326-07Χ-3,550-1,000	---	---	---	---	---	---	---

Σημειώσεις Ομολόγων Ελλ. Δημοσίου

Ο Όγκος Συναλλαγών υπολογίζεται ως (Τεμάχια) \* (Ονομαστική Τιμή). Η Αξία Συναλλαγών υπολογίζεται ως (Τεμάχια) \* (Ονομαστική Τιμή) \* (Τιμή %) + (Δεδουλευμένοι Τόκοι)

Η Αξία του τρέχοντος τοκομεριδίου για τις εκδόσεις Ονομαστικής Αξίας 0,01 ευρώ, αναφέρεται σε Ονομαστική Αξία 100 ευρώ.

FLR (= Floating Interest Rate) Ομόλογο Μεταβλητού Επιτοκίου.

[1] - Η Ημερομηνία Λήξης της τοκοφόρου περιόδου και η Ημερομηνία Πληρωμής του τοκομεριδίου.

**Ομόλογα Ελληνικού Δημοσίου**

Πλήθος Εισηγμ. Ομολογιών	Ονομ. αξία	Σημερινό επιτόκιο	Υπολογισμός Δεδουλευμένων	Ημερ/νία Λήξης [1]	Διάρκεια (έτη)	Σημείωση	Ημερομηνία Πληρ.	Αξία τρέχοντος	Μον. Διαπρ.	Ομόλογα Ελληνικού Δημοσίου	Κατωτ Τιμή	Ανωτ Τιμή	Τιμή κλεισ.	Προηγ. Κλείσιμο-ημ/νία	Όγκος	Αξία Συναλλαγών	Τελευταία εντολή Αγορ./ Πώλ. Ημερομηνία
5,500,000	1,000.00	1.50	Πργμ/Πργμ	18/06/2030	10	---	18/06	1.50	1	ΟΕΔ-ΣΤΘ-180630-10Χ-1,500-1,000	---	---	---	---	---	---	---
3,314,250	1,000.00	3.25	Πργμ/Πργμ	20/03/2050	30	---	20/03	3.25	1	ΟΕΔ-ΣΤΘ-200350-30Χ-3,250-1,000	---	---	---	---	---	---	---
2,000,000	1,000.00	2.00	Πργμ/Πργμ	22/04/2027	7	---	22/04	2.00	1	ΟΕΔ-ΣΤΘ-220427-07Χ-2,000-1,000	---	---	---	---	---	---	99.9000 A 22/04/2020
2,500,000	1,000.00	1.88	Πργμ/Πργμ	23/07/2026	7	---	23/07	1.88	1	ΟΕΔ-ΣΤΘ-230726-07Χ-1,875-1,000	---	---	---	---	---	---	---

**Σημειώσεις Ομολόγων Ελλ. Δημοσίου**

Ο Όγκος Συναλλαγών υπολογίζεται ως (Τεμάχια) \* (Ονομαστική Τιμή). Η Αξία Συναλλαγών υπολογίζεται ως (Τεμάχια) \* (Ονομαστική Τιμή) \* (Τιμή %) + (Δεδουλευμένοι Τόκοι)

Η Αξία του τρέχοντος τοκομεριδίου για τις εκδόσεις Ονομαστικής Αξίας 0,01 ευρώ, αναφέρεται σε Ονομαστική Αξία 100 ευρώ.

FLR (= Floating Interest Rate) Ομόλογο Μεταβλητού Επιτοκίου.

[1] - Η Ημερομηνία Λήξης της τοκοφόρου περιόδου και η Ημερομηνία Πληρωμής του τοκομεριδίου.





**Ημερήσιο Δελτίο Τιμών**

Έτος: 141 Αύξων Αριθμός Συνεδρίασης: 186

Ενότητα 5: Ομόλογα Ελληνικού Δημοσίου Διαπραγματεύσιμα με τη Μέθοδο Εκφώνησης - Αντιφώνησης

Τετάρτη, 30 Σεπτεμβρίου, 2020

Ομόλογα σε Κυκλοφορία	Νόμισμα / Ελάχιστη διαπραγ.	Ημερομηνία Πληρ.	Αξία τρέχοντος τοκομεριδίου	Σημείωση	Τοκομερίδιο	Μονάδα διαπίσης	Ημερ/νία Έκδοσης	Διάρκεια (έτη)	Σημερινό επιτόκιο	Υ.Δ.Τ σε	Ομόλογα	Τελευταία τιμή προηγ.	Τελευτ. Τιμή	Εκφ. τοις μετρητοίς (€) Αγορ. / Πώλ Ημερομηνία	Συναλλαγές σε τμχ	Ελάχιστο ζωής	Μέγιστο ζωής		
0	GBP / 10	01/12	0.25	---	63	1	01/12/1928	100	2.5	360	Ε.Κ.Τ.Ε.	---	---	---	---	---	---		
103,746	GBP / 10	01/12	0.25	---	61	1	01/12/1930	98	2.5	360	Ε.Κ.Τ.Ε. σειρά	2.27	05/02/1996	2.27	Π	05/02/1996	---	2.27	2.27

**Νομικών Προσώπων και Εταιρειών σε Συνάλλαγμα και Ευρο**

**Σημειώσεις Ομολόγων Ελλ. Δημοσίου**

Υ.Δ.Τ: Υπολογισμός Δεδουλευμένων Τόκων.

FLR (= Floating Interest Rate) Ομόλογο Μεταβλητού Επιτοκίου.

Η ελάχιστη διαπραγματεύσιμη Ονομαστική Αξία για όλους τους Άυλους Τίτλους του Δημοσίου είναι τα 100 Ευρώ.

(μφρ-0)

**Πίνακας Μελών Χρηματιστηρίου Αθηνών και Μελών ΕΤ.ΕΚ.**

Επωνυμία	Διεύθυνση	Τηλέφωνο	Φαξ	Αγορά Μετοχών			Αγορά Παραγώγων		Μέλη ΕΤ.ΕΚ.	
				Μέλος Αγοράς	Μέλος εξ Αποστάσεως	Ειδικός Διαπρήτης	Διαπρήτης	Ειδικός Διαπρήτης	Γενικό Εκκαθ/στικό	Άμεσο Εκκαθ/στικό
AEONIC SECURITIES C.I.F. P.L.C.	ΛΑΪΟΥ 6, ΓΡ. 301B, ANNA COURT ,	35725337600		a	a					
ALPHA ΤΡΑΠΕΖΑ Α.Ε.	ΛΕΩΦ. ΑΘΗΝΩΝ 103, ΑΘΗΝΑ	+30 2103436820	210-3436270						a	
	ΣΤΑΔΙΟΥ 40, ΑΘΗΝΑ	(210)-3260000	(210)-3264116							
		(210)-3265546	(210)-3265811							
ARGUS STOCKBROKERS LTD	25 ΛΕΩΦΟΡΟΣ ΔΗΜΟΣΘΕΝΗ ΣΕΒΕΡΗ 25 ,	0035722717000		a	a		a			
ATLANTIC SECURITIES LTD	ΠΡΟΔΡΟΜΟΥ 37 37,	0035722445400		a	a					
ΑΧΟΝ ΧΡΗΜΑΤΙΣΤΗΡΙΑΚΗ Α.Ε.Π.Ε.Υ.	ΣΤΑΔΙΟΥ 48 48, ΑΘΗΝΑ	2103363800		a			a			
ΒΕΤΑ ΧΡΗΜΑΤΙΣΤΗΡΙΑΚΗ Α.Ε.Π.Ε.Υ.	Λ.ΑΛΕΞΑΝΔΡΑΣ 29 29 , ΑΘΗΝΑ	2106478930		a		a				a
BNP PARIBAS SECURITIES SERVICES	ΛΑΜΨΑΚΟΥ 2 2, ΑΘΗΝΑ	2107468500							a	
BOFA SECURITIES EUROPE SA	112 AVENUE KL?BER 75116 ,	+33 153655555		a	a					
CAPITAL ΑΧΕΠΕΥ	ΜΗΤΡΟΠΟΛΕΩΣ 58 58, ΑΘΗΝΑ	2103369700		a			a			
CFS ΧΡΗΜΑΤΙΣΤΗΡΙΑΚΗ Α.Ε.Π.Ε.Υ.	ΠΑΠΑΡΡΗΓΟΠΟΥΛΟΥ 3 3, ΑΘΗΝΑ	2103360800		a						
CITIGROUP GLOBAL MARKETS EUROPE AG	REUTERWEG 16 FRANKFURT 16,	+49 691366-0		a	a					
CITIGROUP GLOBAL MARKETS LIMITED	33 CANADA SQUARE -CANARY WHARF 1,	+44 02079864000		a	a					
CREDIT SUISSE SECURITIES (EUROPE) LIMITED	ONE CABOT SQUARE 1 , LONDON	+44 2078888888		a	a					
CREDIT SUISSE SECURITIES SOCIEDAD DE VALORES SA	CALLE AYALA 42, 3A PLANTA-B MADRID ,	+34917916000		a	a					
DEUTSCHE BANK AG	GREAT WINCHESTER STREET 1 , LONDON	+44 20 754 54209	00441133361437		a					
EUROBANK EQUITIES Α.Ε.Π.Ε.Υ.	ΦΙΛ/ΕΛΛΗΝΩΝ 10 & ΞΕΝΟΦΩΝΤΟΣ 13 , ΑΘΗΝΑ	2103720425		a		a	a			a
EUROCORP Α.Ε.Π.Ε.Υ.	ΠΛ.ΦΙΛΙΚΗΣ ΕΤΑΙΡΕΙΑΣ 14 14, ΑΘΗΝΑ	2107263600		a			a			a
EUROTRUST ΧΡΗΜΑΤΙΣΤΗΡΙΑΚΗ Α.Ε.Π.Ε.Υ.	ΣΕΒΑΣΤΟΥΠΟΛΕΩΣ 113 113, ΑΘΗΝΑ	2103363100		a						
EUROXX ΧΡΗΜΑΤΙΣΤΗΡΙΑΚΗ Α.Ε.Π.Ε.Υ.	ΠΑΛΑΙΟΛΟΓΟΥ 7, ΧΑΛΑΝΔΡΙ	(210)-6879400	(210)-6879401	a		a	a			a
	ΠΑΛΑΙΟΛΟΓΟΥ 7, ΧΑΛΑΝΔΡΙ	+30 2106879400	210-6879401							
GLOBAL CAPITAL SECURITIES & FINANCIAL SERVICES LTD	Λ.ΑΡΧΙΕΠΙΣΚΟΠΟΥ ΜΑΚΑΡΙΟΥ Γ50 50,	0035722710710		a	a					
HSBC FRANCE	Λ.ΜΕΣΣΟΓΕΙΩΝ 109-111 109-111,	2106960000							a	
INDEX ΧΡΗΜΑΤΙΣΤΗΡΙΑΚΗ Α.Ε.Π.Ε.Υ.	ΔΡΑΓΑΤΣΑΝΙΟΥ 6 6, ΑΘΗΝΑ	2103213920		a						
LAIKI FINANCIAL SERVICES LTD	ΛΕΩΦ. ΒΥΡΩΝΟΣ 26, ΛΕΥΚΩΣΙΑ ΚΥΠΡΟΥ	357 22367367	357 22718567		a					
MEGA EQUITY SECURITIES & FINANCIAL SERVICES PUBLIC LTD	ΛΕΩΦ.ΓΡΙΒΑ ΔΙΓΕΝΗ 42-44 42-44,	0035722711711		a	a		a			
MERIT ΧΡΗΜΑΤΙΣΤΗΡΙΑΚΗ Α.Ε.Π.Ε.Υ.	ΣΟΦΟΚΛΕΟΥΣ 5 5, ΑΘΗΝΑ	2103671880		a		a	a			a
MERRILL LYNCH INTERNATIONAL	2 KING EDWARD STREET 2 , LONDON	+44 20276281000		a	a					
NUNTIUS ΧΡΗΜΑΤΙΣΤΗΡΙΑΚΗ Α.Ε.Π.Ε.Υ.	ΔΡΑΓΑΤΣΑΝΙΟΥ 6 6, ΑΘΗΝΑ	2103350599		a						
ONE PLUS CAPITAL LIMITED	75 PRODROMOU AVENUE NICOSIA 1307 ,	35722873760		a	a					
PROCHOICE CHRIMATISTIRIAKI LTD	ΛΕΩΦ ΣΠΥΡΟΥ ΚΥΠΡΙΑΝΟΥ 57, ΑΚΙΝΗΤΑ Φ 57,	035724661192		a	a					
SHARELINK SECURITIES & FINANCIAL SERVICES LTD	HOUSE-ΘΕΟΤΟΚΗ 6 ΜΕΓΑΡΟ ΕΛΛΗΝΑ 6 ,	+357 22554200		a	a		a			

**Πίνακας Μελών Χρηματιστηρίου Αθηνών και Μελών ΕΤ.ΕΚ.**

Επωνυμία	Διεύθυνση	Τηλέφωνο	Φαξ	Αγορά Μετοχών			Αγορά Παραγώγων		Μέλη ΕΤ.ΕΚ.	
				Μέλος Αγοράς	Μέλος εξ Αποστάσεως	Ειδικός Διαπρήτης	Διαπρήτης	Ειδικός Διαπρήτης	Γενικό Εκκαθιστικό	Άμεσο Εκκαθιστικό
SOCIETE GENERALE S.A.	17 COURSA VALMY, CEDEX ,	+157290504		a	a		a			
SOLIDUS SECURITIES Α.Ε.Π.Ε.Υ.	ΛΟΥΙΖΗΣ ΡΙΑΝΚΟΥΡ 64 64, ΑΘΗΝΑ	2106900600		a			a			a
THE CYPRUS INVESTMENT & SECURITIES CORPORATION LTD	ΛΕΩΦ. ΛΕΜΕΣΟΥ 154 154,	0035722121700		a	a					
UBS EUROPE SE	OPERNTURM, BOCKENHEIMER LANDSTRASSE 2-4 ,	496921790		a	a					
UBS LIMITED	FINSBURY AVENUE 1 , LONDON	+44 2075687135			a					
<b>Α. ΣΑΡΡΗΣ ΧΡΗΜΑΤΙΣΤΗΡΙΑΚΗ Α.Ε.Π.Ε.Υ.</b>	ΔΡΑΓΑΤΣΑΝΙΟΥ 6 6, ΑΘΗΝΑ	2103367700		a						
<b>ΑΛΦΑ FINANCE ΑΕΠΕΥ</b>	ΜΕΡΛΙΝ 5 5, ΑΘΗΝΑ	2103677400		a		a	a	a		a
<b>Γ. Α. ΠΕΡΒΑΝΑΣ ΧΡΗΜΑΤΙΣΤΗΡΙΑΚΗ Α.Ε.Π.Ε.Υ</b>	ΣΟΦΟΚΛΕΟΥΣ 7-9 7-9, ΑΘΗΝΑ	2103727200		a						
<b>ΔΥΝΑΜΙΚΗ ΧΡΗΜΑΤΙΣΤΗΡΙΑΚΗ Α.Ε.Π.Ε.Υ</b>	ΤΡΑΛΛΕΩΝ 2 & Λ.ΣΥΓΓΡΟΥ 223 , ΝΕΑ ΣΜΥΡΝΗ	2103677700		a			a			a
<b>ΕΘΝΙΚΗ ΤΡΑΠΕΖΑ ΤΗΣ ΕΛΛΑΔΟΣ Α.Ε.</b>	ΑΚΑΔΗΜΙΑΣ 68, ΑΘΗΝΑ	(210)-3328817	(210)-3328678	a		a	a		a	
	ΑΙΟΛΟΥ 86, ΑΘΗΝΑ	(210)-3341000	(210)-3328187							
<b>ΕΘΝΙΚΗ ΧΡΗΜΑΤΙΣΤΗΡΙΑΚΗ Α.Ε.Π.Ε.Υ.</b>	ΛΕΩΦ. ΚΗΦΙΣΙΑΣ 66 (ΚΤΗΡΙΟ Α) 66, ΜΑΡΟΥΣΙ	2103328784		a		a	a	a		
<b>ΕΛΛΗΝΙΚΗ ΤΡΑΠΕΖΑ (ΕΠΕΝΔΥΣΕΙΣ) ΛΤΔ</b>	ΛΕΩΦ.ΚΥΡΙΑΚΟΥ ΜΑΤΣΗ 31 - ΤΘ 24747 , ΛΕΥΚΩΣΙΑ ΚΥΠΡΟΥ	+357 22500100	357 22500110		a					
<b>ΕΛΛΗΝΟΑΜΕΡΙΚΑΝΙΚΗ ΧΡΗΜΑΤΙΣΤΗΡΙΑΚΗ ΑΕΠΕΥ</b>	ΑΝΔΡΕΑ ΠΑΠΑΝΔΡΕΟΥ 27 27, ΜΑΡΟΥΣΙ	2103311100		a		a	a			a
<b>Ι. Χ. ΜΑΥΡΙΚΗΣ ΧΡΗΜΑΤΙΣΤΗΡΙΑΚΗ Α.Ε.Π.Ε.Υ</b>	ΣΟΦΟΚΛΕΟΥΣ 5 5, ΑΘΗΝΑ	2103216730		a						
<b>ΚΑΠΠΑ ΧΡΗΜΑΤΙΣΤΗΡΙΑΚΗ Α.Ε.Π.Ε.Υ.</b>	ΒΑΛΛΑΩΡΙΤΟΥ 15 15, ΑΘΗΝΑ	2103678600		a			a			
<b>ΚΑΡΑΜΑΝΟΦ ΧΡΗΜΑΤΙΣΤΗΡΙΑΚΗ Α.Ε.Π.Ε.Υ.</b>	ΠΛ.ΑΓ.ΘΕΟΔΩΡΩΝ 2 2, ΑΘΗΝΑ	2103212947		a						
<b>ΚΥΚΛΟΣ ΧΡΗΜΑΤΙΣΤΗΡΙΑΚΗ Α.Ε.Π.Ε.Υ.</b>	ΠΑΝΕΠΙΣΤΗΜΙΟΥ 39 39, ΑΘΗΝΑ	2103364300		a			a			a
<b>ΛΕΩΝ ΔΕΠΟΛΑΣ ΧΡΗΜΑΤΙΣΤΗΡΙΑΚΗ Α.Ε.Π.Ε.Υ.</b>	ΧΡΗΣΤΟΥ ΛΑΔΑ 1 1, ΑΘΗΝΑ	2103213276 -28		a		a	a			
<b>Ν. ΧΡΥΣΟΧΟΙΔΗΣ ΧΡΗΜΑΤΙΣΤΗΡΙΑΚΗ Α.Ε.Π.Ε.Υ</b>	ΣΟΦΟΚΛΕΟΥΣ 7-9 7-9, ΑΘΗΝΑ	2103213913		a			a			a
<b>ΠΑΝΤΕΛΑΚΗΣ ΧΡΗΜΑΤΙΣΤΗΡΙΑΚΗ Α.Ε.Π.Ε.Υ</b>	ΕΘΝΙΚΗΣ ΑΝΤΙΣΤΑΣΕΩΣ 57, ΚΤΙΡΙΟ Β 57, ΧΑΛΑΝΔΡΙ	2106965000		a		a	a	a		
<b>ΠΕΙΡΑΙΩΣ Α.Ε.Π.Ε.Υ.</b>	ΣΤΑΔΙΟΥ 10 10, ΑΘΗΝΑ	2103354100		a		a	a	a		a
<b>ΠΗΓΑΣΟΣ ΧΡΗΜΑΤΙΣΤΗΡΙΑΚΗ Α.Ε.Π.Ε.Υ.</b>	ΒΑΛΛΑΩΡΙΤΟΥ 17 & ΑΜΕΡΙΚΗΣ 17 , ΑΘΗΝΑ	2103670700		a			a			
<b>ΣΤ. ΕΜ. ΛΑΥΡΕΝΤΑΚΗΣ ΧΡΗΜΑΤΙΣΤΗΡΙΑΚΗ Α.Ε.Π.Ε.Υ.</b>	ΣΟΦΟΚΛΕΟΥΣ 7-9 7-9, ΑΘΗΝΑ	2103213336		a			a			
<b>ΤΡΑΠΕΖΑ EUROBANK ΑΕ</b>	ΟΘΩΝΟΣ 8 , ΑΘΗΝΑ	2103337000							a	
<b>ΤΡΑΠΕΖΑ ΟΡΤΙΜΑ BANK Α.Ε.</b>	ΑΙΓΙΑΛΕΙΑΣ 32 & ΠΑΡΑΔΕΙΣΟΥ 32 , ΜΑΡΟΥΣΙ	2108173111		a		a	a	a	a	
<b>ΤΡΑΠΕΖΑ ΠΕΙΡΑΙΩΣ Α.Ε.</b>	ΑΜΕΡΙΚΗΣ 4, ΑΘΗΝΑ	(210)-3335000	(210)-3335079	a			a		a	
		(210)-3335918	(210)-3254207							
	ΑΜΕΡΙΚΗΣ 4, ΑΘΗΝΑ	+30 2103335000	210-3335079							

**Πίνακας Μετοχών Υπό Ειδική Διαπραγμάτευση**

Χρεόγραφο	Κατηγορία Διαπραγμάτευσης
Ειδικός Διαπραγματευτής	Εναρξη Ειδικής Διαπραγμάτευσης
<b>MLS ΠΛΗΡΟΦΟΡΙΚΗ (ΚΟ)</b>	<b>Κατάσταση σε Αναστολή</b>
ΠΕΙΡΑΙΩΣ Α.Ε.Π.Ε.Υ.	01/08/2019
<b>ALPHA ETF FTSE Athex Large Cap</b>	<b>Διαπραγματεύσιμα Αμοιβαία Κεφάλαια (Δ.Α.Κ.)</b>
ΑΛΦΑ FINANCE ΑΕΠΕΥ	02/01/1900
ΕΘΝΙΚΗ ΧΡΗΜΑΤΙΣΤΗΡΙΑΚΗ Α.Ε.Π.Ε.Υ.	02/01/1900
<b>A.S. COMPANY (ΚΟ)</b>	<b>Κύρια Αγορά</b>
EUROBANK EQUITIES Α.Ε.Π.Ε.Υ.	01/04/2019
<b>ALPHA BANK (ΚΟ)</b>	<b>Κύρια Αγορά</b>
EUROBANK EQUITIES Α.Ε.Π.Ε.Υ.	22/10/2006
MERIT ΧΡΗΜΑΤΙΣΤΗΡΙΑΚΗ Α.Ε.Π.Ε.Υ.	03/09/2012
ΑΛΦΑ FINANCE ΑΕΠΕΥ	29/02/2016
ΕΘΝΙΚΗ ΧΡΗΜΑΤΙΣΤΗΡΙΑΚΗ Α.Ε.Π.Ε.Υ.	02/01/1900
ΕΛΛΗΝΟΑΜΕΡΙΚΑΝΙΚΗ ΧΡΗΜΑΤΙΣΤΗΡΙΑΚΗ ΑΕΠΕΥ	25/07/2014
ΛΕΩΝ ΔΕΠΟΛΑΣ ΧΡΗΜΑΤΙΣΤΗΡΙΑΚΗ Α.Ε.Π.Ε.Υ.	04/01/2016
ΠΕΙΡΑΙΩΣ Α.Ε.Π.Ε.Υ.	28/05/2009
<b>ΑΤΤΙΣΑ ΣΥΜΜΕΤΟΧΩΝ (ΚΟ)</b>	<b>Κύρια Αγορά</b>
ΕΛΛΗΝΟΑΜΕΡΙΚΑΝΙΚΗ ΧΡΗΜΑΤΙΣΤΗΡΙΑΚΗ ΑΕΠΕΥ	28/12/2017
<b>ΑΤΤΙΣΑ BANK Α.Τ.Ε. (ΚΟ)</b>	<b>Κύρια Αγορά</b>
EUROBANK EQUITIES Α.Ε.Π.Ε.Υ.	11/11/2019
EUROXX ΧΡΗΜΑΤΙΣΤΗΡΙΑΚΗ Α.Ε.Π.Ε.Υ.	22/01/2016
ΠΕΙΡΑΙΩΣ Α.Ε.Π.Ε.Υ.	20/09/2017
<b>AUTOHELLAS (ΚΟ)</b>	<b>Κύρια Αγορά</b>
EUROXX ΧΡΗΜΑΤΙΣΤΗΡΙΑΚΗ Α.Ε.Π.Ε.Υ.	02/07/2018
ΑΛΦΑ FINANCE ΑΕΠΕΥ	01/07/2019
<b>AVE (ΚΟ)</b>	<b>Κύρια Αγορά</b>
EUROXX ΧΡΗΜΑΤΙΣΤΗΡΙΑΚΗ Α.Ε.Π.Ε.Υ.	05/06/2020
<b>BRIQ PROPERTIES (ΚΟ)</b>	<b>Κύρια Αγορά</b>
EUROBANK EQUITIES Α.Ε.Π.Ε.Υ.	09/09/2019
<b>BYTE COMPUTER (ΚΟ)</b>	<b>Κύρια Αγορά</b>
MERIT ΧΡΗΜΑΤΙΣΤΗΡΙΑΚΗ Α.Ε.Π.Ε.Υ.	04/08/2008
<b>CENERGY HOLDINGS (ΚΑ)</b>	<b>Κύρια Αγορά</b>
EUROBANK EQUITIES Α.Ε.Π.Ε.Υ.	02/01/2016
ΑΛΦΑ FINANCE ΑΕΠΕΥ	02/01/2016
<b>CNL CAPITAL (ΚΟ)</b>	<b>Κύρια Αγορά</b>
MERIT ΧΡΗΜΑΤΙΣΤΗΡΙΑΚΗ Α.Ε.Π.Ε.Υ.	01/10/2018
<b>COCA-COLA HBC AG (ΚΟ)</b>	<b>Κύρια Αγορά</b>
ΕΘΝΙΚΗ ΧΡΗΜΑΤΙΣΤΗΡΙΑΚΗ Α.Ε.Π.Ε.Υ.	02/01/1900
ΠΕΙΡΑΙΩΣ Α.Ε.Π.Ε.Υ.	04/05/2015
<b>EUROBANK HOLDINGS (ΚΟ)</b>	<b>Κύρια Αγορά</b>
EUROBANK EQUITIES Α.Ε.Π.Ε.Υ.	01/06/2012
MERIT ΧΡΗΜΑΤΙΣΤΗΡΙΑΚΗ Α.Ε.Π.Ε.Υ.	06/11/2017
ΑΛΦΑ FINANCE ΑΕΠΕΥ	09/01/2006
ΕΘΝΙΚΗ ΧΡΗΜΑΤΙΣΤΗΡΙΑΚΗ Α.Ε.Π.Ε.Υ.	02/01/1900
ΕΛΛΗΝΟΑΜΕΡΙΚΑΝΙΚΗ ΧΡΗΜΑΤΙΣΤΗΡΙΑΚΗ ΑΕΠΕΥ	25/07/2014
ΛΕΩΝ ΔΕΠΟΛΑΣ ΧΡΗΜΑΤΙΣΤΗΡΙΑΚΗ Α.Ε.Π.Ε.Υ.	30/11/2018
ΠΕΙΡΑΙΩΣ Α.Ε.Π.Ε.Υ.	28/09/2009
<b>FOURLIS ΣΥΜΜΕΤΟΧΩΝ (ΚΟ)</b>	<b>Κύρια Αγορά</b>
EUROBANK EQUITIES Α.Ε.Π.Ε.Υ.	01/12/2016
ΠΕΙΡΑΙΩΣ Α.Ε.Π.Ε.Υ.	06/03/2017
<b>INTERCONTINENTAL (ΚΟ)</b>	<b>Κύρια Αγορά</b>
ΛΕΩΝ ΔΕΠΟΛΑΣ ΧΡΗΜΑΤΙΣΤΗΡΙΑΚΗ Α.Ε.Π.Ε.Υ.	03/06/2019
<b>INTRACOM HOLDINGS (ΚΟ)</b>	<b>Κύρια Αγορά</b>
ΛΕΩΝ ΔΕΠΟΛΑΣ ΧΡΗΜΑΤΙΣΤΗΡΙΑΚΗ Α.Ε.Π.Ε.Υ.	08/10/2018
<b>JUMBO (ΚΟ)</b>	<b>Κύρια Αγορά</b>
EUROBANK EQUITIES Α.Ε.Π.Ε.Υ.	25/05/2020
MERIT ΧΡΗΜΑΤΙΣΤΗΡΙΑΚΗ Α.Ε.Π.Ε.Υ.	06/11/2017
ΠΕΙΡΑΙΩΣ Α.Ε.Π.Ε.Υ.	06/03/2017
<b>LAMDA DEVELOPMENT (ΚΟ)</b>	<b>Κύρια Αγορά</b>
EUROBANK EQUITIES Α.Ε.Π.Ε.Υ.	08/12/2014
ΠΑΝΤΕΛΑΚΗΣ ΧΡΗΜΑΤΙΣΤΗΡΙΑΚΗ Α.Ε.Π.Ε.Υ.	06/11/2017
ΠΕΙΡΑΙΩΣ Α.Ε.Π.Ε.Υ.	29/06/2017
<b>MARFIN INVESTMENT GROUP (ΚΟ)</b>	<b>Κύρια Αγορά</b>
EUROBANK EQUITIES Α.Ε.Π.Ε.Υ.	23/03/2015
ΠΕΙΡΑΙΩΣ Α.Ε.Π.Ε.Υ.	02/02/2009
<b>PROFILE (ΚΟ)</b>	<b>Κύρια Αγορά</b>
ΠΑΝΤΕΛΑΚΗΣ ΧΡΗΜΑΤΙΣΤΗΡΙΑΚΗ Α.Ε.Π.Ε.Υ.	01/07/2019
<b>QUEST ΣΥΜΜΕΤΟΧΩΝ (ΚΟ)</b>	<b>Κύρια Αγορά</b>
ΒΕΤΑ ΧΡΗΜΑΤΙΣΤΗΡΙΑΚΗ Α.Ε.Π.Ε.Υ.	26/03/2018
EUROBANK EQUITIES Α.Ε.Π.Ε.Υ.	28/01/2019

**Πίνακας Μετοχών Υπό Ειδική Διαπραγμάτευση**

Χρεόγραφο	Κατηγορία Διαπραγμάτευσης
Ειδικός Διαπραγματευτής	Έναρξη Ειδικής Διαπραγμάτευσης
<b>ΤΙΤΑΝ CEMENT (ΚΑ)</b>	Κύρια Αγορά
EUROBANK EQUITIES Α.Ε.Π.Ε.Υ.	06/11/2019
<b>ΝΙΟΗΛCO SA/ΝV (ΚΑ)</b>	Κύρια Αγορά
EUROBANK EQUITIES Α.Ε.Π.Ε.Υ.	04/03/2014
MERIT ΧΡΗΜΑΤΙΣΤΗΡΙΑΚΗ Α.Ε.Π.Ε.Υ.	17/03/2014
ΑΛΦΑ FINANCE ΑΕΠΕΥ	11/03/2008
<b>ΑΒΑΞ Α.Ε. (ΚΟ)</b>	Κύρια Αγορά
EUROBANK EQUITIES Α.Ε.Π.Ε.Υ.	14/12/2015
<b>ΑΔΜΗΕ ΣΥΜΜΕΤΟΧΩΝ Α.Ε. (ΚΟ)</b>	Κύρια Αγορά
ΕΛΛΗΝΟΑΜΕΡΙΚΑΝΙΚΗ ΧΡΗΜΑΤΙΣΤΗΡΙΑΚΗ ΑΕΠΕΥ	09/03/2020
ΠΕΙΡΑΙΩΣ Α.Ε.Π.Ε.Υ.	29/06/2017
<b>ΑΕΡΟΠΟΡΙΑ ΑΙΓΑΙΟΥ (ΚΟ)</b>	Κύρια Αγορά
EUROBANK EQUITIES Α.Ε.Π.Ε.Υ.	22/09/2020
<b>ΓΕΚ ΤΕΡΝΑ (ΚΟ)</b>	Κύρια Αγορά
ΠΕΙΡΑΙΩΣ Α.Ε.Π.Ε.Υ.	29/08/2019
<b>ΔΕΗ (ΚΟ)</b>	Κύρια Αγορά
EUROBANK EQUITIES Α.Ε.Π.Ε.Υ.	22/10/2006
MERIT ΧΡΗΜΑΤΙΣΤΗΡΙΑΚΗ Α.Ε.Π.Ε.Υ.	06/11/2017
ΑΛΦΑ FINANCE ΑΕΠΕΥ	09/01/2006
ΕΘΝΙΚΗ ΧΡΗΜΑΤΙΣΤΗΡΙΑΚΗ Α.Ε.Π.Ε.Υ.	02/01/1900
ΕΛΛΗΝΟΑΜΕΡΙΚΑΝΙΚΗ ΧΡΗΜΑΤΙΣΤΗΡΙΑΚΗ ΑΕΠΕΥ	01/09/2014
ΠΕΙΡΑΙΩΣ Α.Ε.Π.Ε.Υ.	28/09/2009
<b>ΕΘΝΙΚΗ ΤΡΑΠΕΖΑ (ΚΟ)</b>	Κύρια Αγορά
EUROBANK EQUITIES Α.Ε.Π.Ε.Υ.	22/10/2006
MERIT ΧΡΗΜΑΤΙΣΤΗΡΙΑΚΗ Α.Ε.Π.Ε.Υ.	03/09/2012
ΑΛΦΑ FINANCE ΑΕΠΕΥ	09/01/2006
ΕΘΝΙΚΗ ΧΡΗΜΑΤΙΣΤΗΡΙΑΚΗ Α.Ε.Π.Ε.Υ.	02/01/1900
ΕΛΛΗΝΟΑΜΕΡΙΚΑΝΙΚΗ ΧΡΗΜΑΤΙΣΤΗΡΙΑΚΗ ΑΕΠΕΥ	25/07/2014
ΛΕΩΝ ΔΕΠΟΛΑΣ ΧΡΗΜΑΤΙΣΤΗΡΙΑΚΗ Α.Ε.Π.Ε.Υ.	20/05/2015
ΠΕΙΡΑΙΩΣ Α.Ε.Π.Ε.Υ.	08/09/2008
<b>ΕΚΤΕΡ (ΚΟ)</b>	Κύρια Αγορά
EUROBANK EQUITIES Α.Ε.Π.Ε.Υ.	16/10/2017
ΛΕΩΝ ΔΕΠΟΛΑΣ ΧΡΗΜΑΤΙΣΤΗΡΙΑΚΗ Α.Ε.Π.Ε.Υ.	21/05/2018
<b>ΕΛΑΣΤΡΟΝ (ΚΟ)</b>	Κύρια Αγορά
ΛΕΩΝ ΔΕΠΟΛΑΣ ΧΡΗΜΑΤΙΣΤΗΡΙΑΚΗ Α.Ε.Π.Ε.Υ.	20/02/2017
<b>ΕΛΒΑΛΧΑΛΚΟΡ (ΚΟ)</b>	Κύρια Αγορά
EUROBANK EQUITIES Α.Ε.Π.Ε.Υ.	07/05/2018
ΑΛΦΑ FINANCE ΑΕΠΕΥ	07/05/2018
<b>ΕΛΛΑΚΤΩΡ (ΚΟ)</b>	Κύρια Αγορά
EUROBANK EQUITIES Α.Ε.Π.Ε.Υ.	01/06/2012
EUROXX ΧΡΗΜΑΤΙΣΤΗΡΙΑΚΗ Α.Ε.Π.Ε.Υ.	24/09/2018
ΑΛΦΑ FINANCE ΑΕΠΕΥ	18/03/2019
ΕΘΝΙΚΗ ΧΡΗΜΑΤΙΣΤΗΡΙΑΚΗ Α.Ε.Π.Ε.Υ.	02/01/1900
ΠΕΙΡΑΙΩΣ Α.Ε.Π.Ε.Υ.	22/10/2018
<b>ΕΛΛΗΝ. ΧΡΗΜΑΤΙΣΤΗΡΙΑ Χ.Α. (ΚΟ)</b>	Κύρια Αγορά
ΕΘΝΙΚΗ ΧΡΗΜΑΤΙΣΤΗΡΙΑΚΗ Α.Ε.Π.Ε.Υ.	02/01/1900
ΕΛΛΗΝΟΑΜΕΡΙΚΑΝΙΚΗ ΧΡΗΜΑΤΙΣΤΗΡΙΑΚΗ ΑΕΠΕΥ	01/09/2014
ΠΕΙΡΑΙΩΣ Α.Ε.Π.Ε.Υ.	04/05/2015
<b>ΕΛΛΗΝΙΚΑ ΠΕΤΡΕΛΑΙΑ (ΚΟ)</b>	Κύρια Αγορά
ΕΛΛΗΝΟΑΜΕΡΙΚΑΝΙΚΗ ΧΡΗΜΑΤΙΣΤΗΡΙΑΚΗ ΑΕΠΕΥ	14/09/2015
ΠΕΙΡΑΙΩΣ Α.Ε.Π.Ε.Υ.	20/03/2017
<b>ΕΛΤΟΝ (ΚΟ)</b>	Κύρια Αγορά
ΒΕΤΑ ΧΡΗΜΑΤΙΣΤΗΡΙΑΚΗ Α.Ε.Π.Ε.Υ.	03/09/2012
ΛΕΩΝ ΔΕΠΟΛΑΣ ΧΡΗΜΑΤΙΣΤΗΡΙΑΚΗ Α.Ε.Π.Ε.Υ.	01/04/2019
<b>ΕΝΤΕΡΣΟΦΤ (ΚΟ)</b>	Κύρια Αγορά
EUROBANK EQUITIES Α.Ε.Π.Ε.Υ.	22/06/2020
<b>ΕΥΔΑΠ (ΚΟ)</b>	Κύρια Αγορά
EUROBANK EQUITIES Α.Ε.Π.Ε.Υ.	10/06/2019
ΑΛΦΑ FINANCE ΑΕΠΕΥ	27/01/2020
<b>ΕΥΡΩΠΑΪΚΗ ΠΙΣΤΗ (ΚΟ)</b>	Κύρια Αγορά
ΠΑΝΤΕΛΑΚΗΣ ΧΡΗΜΑΤΙΣΤΗΡΙΑΚΗ Α.Ε.Π.Ε.Υ.	15/07/2019
<b>ΙΚΤΙΝΟΣ ΕΛΛΑΣ (ΚΟ)</b>	Κύρια Αγορά
EUROBANK EQUITIES Α.Ε.Π.Ε.Υ.	25/02/2019
ΑΛΦΑ FINANCE ΑΕΠΕΥ	01/04/2019
ΕΘΝΙΚΗ ΧΡΗΜΑΤΙΣΤΗΡΙΑΚΗ Α.Ε.Π.Ε.Υ.	02/01/1900
<b>ΚΑΡΑΜΟΛΕΓΚΟΣ (ΚΟ)</b>	Κύρια Αγορά
EUROXX ΧΡΗΜΑΤΙΣΤΗΡΙΑΚΗ Α.Ε.Π.Ε.Υ.	04/10/2019
<b>ΚΛΟΥΚΙΝΑΣ - ΛΑΠΠΑΣ (ΚΟ)</b>	Κύρια Αγορά
ΒΕΤΑ ΧΡΗΜΑΤΙΣΤΗΡΙΑΚΗ Α.Ε.Π.Ε.Υ.	22/09/2014

**Πίνακας Μετοχών Υπό Ειδική Διαπραγμάτευση**

Χρεόγραφο	Κατηγορία Διαπραγμάτευσης
Ειδικός Διαπραγματευτής	Έναρξη Ειδικής Διαπραγμάτευσης
<b>ΚΡΙ - ΚΡΙ (ΚΟ)</b>	<b>Κύρια Αγορά</b>
EUROBANK EQUITIES Α.Ε.Π.Ε.Υ.	07/05/2018
ΛΕΩΝ ΔΕΠΟΛΑΣ ΧΡΗΜΑΤΙΣΤΗΡΙΑΚΗ Α.Ε.Π.Ε.Υ.	16/01/2017
<b>ΛΑΜΨΑ (ΚΟ)</b>	<b>Κύρια Αγορά</b>
ΛΕΩΝ ΔΕΠΟΛΑΣ ΧΡΗΜΑΤΙΣΤΗΡΙΑΚΗ Α.Ε.Π.Ε.Υ.	16/01/2017
<b>ΜΟΤΟΡ ΟΙΛ (ΚΟ)</b>	<b>Κύρια Αγορά</b>
EUROBANK EQUITIES Α.Ε.Π.Ε.Υ.	22/10/2006
MERIT ΧΡΗΜΑΤΙΣΤΗΡΙΑΚΗ Α.Ε.Π.Ε.Υ.	25/02/2019
ΕΘΝΙΚΗ ΧΡΗΜΑΤΙΣΤΗΡΙΑΚΗ Α.Ε.Π.Ε.Υ.	02/01/1900
ΕΛΛΗΝΟΑΜΕΡΙΚΑΝΙΚΗ ΧΡΗΜΑΤΙΣΤΗΡΙΑΚΗ ΑΕΠΕΥ	01/09/2014
ΛΕΩΝ ΔΕΠΟΛΑΣ ΧΡΗΜΑΤΙΣΤΗΡΙΑΚΗ Α.Ε.Π.Ε.Υ.	01/04/2019
ΠΕΙΡΑΙΩΣ Α.Ε.Π.Ε.Υ.	04/05/2015
<b>ΜΥΤΙΛΗΝΑΙΟΣ (ΚΟ)</b>	<b>Κύρια Αγορά</b>
EUROBANK EQUITIES Α.Ε.Π.Ε.Υ.	20/09/2017
MERIT ΧΡΗΜΑΤΙΣΤΗΡΙΑΚΗ Α.Ε.Π.Ε.Υ.	25/02/2019
ΑΛΦΑ FINANCE ΑΕΠΕΥ	15/04/2019
ΕΘΝΙΚΗ ΧΡΗΜΑΤΙΣΤΗΡΙΑΚΗ Α.Ε.Π.Ε.Υ.	02/01/1900
ΠΕΙΡΑΙΩΣ Α.Ε.Π.Ε.Υ.	04/05/2015
<b>ΟΛΠ (ΚΟ)</b>	<b>Κύρια Αγορά</b>
EUROBANK EQUITIES Α.Ε.Π.Ε.Υ.	06/02/2019
<b>ΟΠΑΠ (ΚΟ)</b>	<b>Κύρια Αγορά</b>
EUROBANK EQUITIES Α.Ε.Π.Ε.Υ.	22/10/2006
MERIT ΧΡΗΜΑΤΙΣΤΗΡΙΑΚΗ Α.Ε.Π.Ε.Υ.	20/03/2017
ΑΛΦΑ FINANCE ΑΕΠΕΥ	09/01/2006
ΕΘΝΙΚΗ ΧΡΗΜΑΤΙΣΤΗΡΙΑΚΗ Α.Ε.Π.Ε.Υ.	02/01/1900
ΕΛΛΗΝΟΑΜΕΡΙΚΑΝΙΚΗ ΧΡΗΜΑΤΙΣΤΗΡΙΑΚΗ ΑΕΠΕΥ	25/07/2014
ΠΕΙΡΑΙΩΣ Α.Ε.Π.Ε.Υ.	04/05/2015
<b>ΟΤΕ (ΚΟ)</b>	<b>Κύρια Αγορά</b>
EUROBANK EQUITIES Α.Ε.Π.Ε.Υ.	22/10/2006
MERIT ΧΡΗΜΑΤΙΣΤΗΡΙΑΚΗ Α.Ε.Π.Ε.Υ.	20/03/2017
ΑΛΦΑ FINANCE ΑΕΠΕΥ	09/01/2006
ΕΘΝΙΚΗ ΧΡΗΜΑΤΙΣΤΗΡΙΑΚΗ Α.Ε.Π.Ε.Υ.	02/01/1900
ΕΛΛΗΝΟΑΜΕΡΙΚΑΝΙΚΗ ΧΡΗΜΑΤΙΣΤΗΡΙΑΚΗ ΑΕΠΕΥ	25/07/2014
ΛΕΩΝ ΔΕΠΟΛΑΣ ΧΡΗΜΑΤΙΣΤΗΡΙΑΚΗ Α.Ε.Π.Ε.Υ.	20/04/2015
ΠΕΙΡΑΙΩΣ Α.Ε.Π.Ε.Υ.	08/09/2008
<b>ΠΑΠΟΥΤΣΑΝΗΣ (ΚΟ)</b>	<b>Κύρια Αγορά</b>
ΒΕΤΑ ΧΡΗΜΑΤΙΣΤΗΡΙΑΚΗ Α.Ε.Π.Ε.Υ.	25/11/2013
ΑΛΦΑ FINANCE ΑΕΠΕΥ	19/11/2018
<b>ΠΕΙΡΑΙΩΣ ΤΡΑΠΕΖΑ (ΚΟ)</b>	<b>Κύρια Αγορά</b>
EUROBANK EQUITIES Α.Ε.Π.Ε.Υ.	22/10/2006
EUROXX ΧΡΗΜΑΤΙΣΤΗΡΙΑΚΗ Α.Ε.Π.Ε.Υ.	15/02/2016
MERIT ΧΡΗΜΑΤΙΣΤΗΡΙΑΚΗ Α.Ε.Π.Ε.Υ.	16/09/2013
ΑΛΦΑ FINANCE ΑΕΠΕΥ	15/04/2019
ΕΘΝΙΚΗ ΧΡΗΜΑΤΙΣΤΗΡΙΑΚΗ Α.Ε.Π.Ε.Υ.	02/01/1900
ΕΛΛΗΝΟΑΜΕΡΙΚΑΝΙΚΗ ΧΡΗΜΑΤΙΣΤΗΡΙΑΚΗ ΑΕΠΕΥ	25/07/2014
ΛΕΩΝ ΔΕΠΟΛΑΣ ΧΡΗΜΑΤΙΣΤΗΡΙΑΚΗ Α.Ε.Π.Ε.Υ.	30/11/2018
ΠΕΙΡΑΙΩΣ Α.Ε.Π.Ε.Υ.	16/02/2009
<b>ΠΕΤΡΟΠΟΥΛΟΣ ΠΕΤΡΟΣ (ΚΟ)</b>	<b>Κύρια Αγορά</b>
EUROBANK EQUITIES Α.Ε.Π.Ε.Υ.	01/04/2019
ΠΑΝΤΕΛΑΚΗΣ ΧΡΗΜΑΤΙΣΤΗΡΙΑΚΗ Α.Ε.Π.Ε.Υ.	16/03/2020
<b>ΠΛΑΙΣΙΟ COMPUTERS (ΚΟ)</b>	<b>Κύρια Αγορά</b>
EUROBANK EQUITIES Α.Ε.Π.Ε.Υ.	02/03/2015
<b>ΠΛΑΣΤΙΚΑ ΘΡΑΚΗΣ (ΚΟ)</b>	<b>Κύρια Αγορά</b>
EUROBANK EQUITIES Α.Ε.Π.Ε.Υ.	26/03/2018
ΑΛΦΑ FINANCE ΑΕΠΕΥ	26/03/2018
<b>ΣΑΡΑΝΤΗΣ ΓΡ. (ΚΟ)</b>	<b>Κύρια Αγορά</b>
ΒΕΤΑ ΧΡΗΜΑΤΙΣΤΗΡΙΑΚΗ Α.Ε.Π.Ε.Υ.	14/05/2012
EUROBANK EQUITIES Α.Ε.Π.Ε.Υ.	24/10/2016
<b>ΣΠΥΡΟΥ ΑΓΡ. ΟΙΚ. (ΚΟ)</b>	<b>Κύρια Αγορά</b>
EUROBANK EQUITIES Α.Ε.Π.Ε.Υ.	02/09/2019
<b>ΤΕΡΝΑ ΕΝΕΡΓΕΙΑΚΗ (ΚΟ)</b>	<b>Κύρια Αγορά</b>
ΠΕΙΡΑΙΩΣ Α.Ε.Π.Ε.Υ.	09/12/2019

**Γνωστοποιήσεις Συναλλαγών - Κατάλογος Υπόχρεων Προσώπων**

Ημερομηνία Υποβολής [1]	Επωνυμία	Λόγος Υποβολής [2]	Υπόχρεος	Ιδιότητα Υποχρέου	Σχέση με τον Υπόχρεο	Ημερομηνία Συναλλαγής	Αγορά	Όγκος Συναλλαγών	Αξία Συναλλαγών	Φύση Συναλλαγής [3]	Είδος Χρηματικού μέσου	Παρατηρήσεις [4]
30/09/2020	EUROBANK ERGASIAS YΠHPPEΣIΩN KAI CΥMMETOXΩN A.E.	B	ΒΑΣΙΛΕΙΟΥ ΚΩΝΣΤΑΝΤΙΝΟΣ	Μέλος ΔΣ Εκτελεστικό	Συνδεδόμενο Νομικό Πρόσωπο	29/09/2020	ΠΑΡΑΓΩΓΩΝ ΧΑ	13	477.10	Π	Παράγωγο	4
30/09/2020	EUROBANK ERGASIAS YΠHPPEΣIΩN KAI CΥMMETOXΩN A.E.	B	ΒΑΣΙΛΕΙΟΥ ΚΩΝΣΤΑΝΤΙΝΟΣ	Μέλος ΔΣ Εκτελεστικό	Συνδεδόμενο Νομικό Πρόσωπο	29/09/2020	ΑΞΙΩΝ ΧΑ	114,458	42,091.07	Π	Μετοχή	1
30/09/2020	EUROBANK ERGASIAS YΠHPPEΣIΩN KAI CΥMMETOXΩN A.E.	B	ΒΑΣΙΛΕΙΟΥ ΚΩΝΣΤΑΝΤΙΝΟΣ	Μέλος ΔΣ Εκτελεστικό	Συνδεδόμενο Νομικό Πρόσωπο	29/09/2020	ΑΞΙΩΝ ΧΑ	114,458	41,769.34	A	Μετοχή	1
30/09/2020	EUROBANK ERGASIAS YΠHPPEΣIΩN KAI CΥMMETOXΩN A.E.	B	ΒΑΣΙΛΕΙΟΥ ΚΩΝΣΤΑΝΤΙΝΟΣ	Μέλος ΔΣ Εκτελεστικό	Συνδεδόμενο Νομικό Πρόσωπο	29/09/2020	ΑΞΙΩΝ ΧΑ	11,586	4,265.92	Π	Μετοχή	1
30/09/2020	EUROBANK ERGASIAS YΠHPPEΣIΩN KAI CΥMMETOXΩN A.E.	B	ΒΑΣΙΛΕΙΟΥ ΚΩΝΣΤΑΝΤΙΝΟΣ	Μέλος ΔΣ Εκτελεστικό	Συνδεδόμενο Νομικό Πρόσωπο	29/09/2020	ΑΞΙΩΝ ΧΑ	11,300	4,169.88	A	Μετοχή	1
30/09/2020	QUEST CΥMMETOXΩN A.E.	B	ΦΕCΣCΑC ΘEOΔΩPOC	Πρόεδρος ΔΣ	Σύζυγος	29/09/2020	ΑΞΙΩΝ ΧΑ	1,690	14,188.00	A	Μετοχή	6
30/09/2020	TITAN CEMENT INTERNATIONAL S.A.	A	KANELLONOYPOYCOC ΛEOHNIΔAC	Μέλος ΔΣ Εκτελεστικό	Ο ίδιος	29/09/2020	ΑΛΛΗ ΑΓΟΡΑ	1,500	16,451.40	A	Μετοχή	1
30/09/2020	ENTEPCCOΦT A.E. ΠAPAΓΩΓHC & EMΠOPIAC ΛOΓICMIKOY & YΠHPPECΙΩN	B	ΠAΠAXPHCITOΠOYΛOY AIKATEPINH	Μέλος ΔΣ Εκτελεστικό	Τέκνο	28/09/2020	ΑΞΙΩΝ ΧΑ	1,000	1,815.00	Π	Μετοχή	1
30/09/2020	MYTIIHNAIOC A.E.	B	ΠAΠAΠETPOY NIKOC	Γεν. Διευθυντής	Συνδεδόμενο Νομικό Πρόσωπο	29/09/2020	ΑΞΙΩΝ ΧΑ	35,457	318,758.43	A	Μετοχή	1

**Σημειώσεις Γνωστοποιήσεων Συναλλαγών**

Για περισσότερες πληροφορίες επί των γνωστοποιήσεων συναλλαγών επισκεφτείτε την ιστοσελίδα <http://athexgroup.gr/el/web/guest/companies-info-trade-notifications>

[1] - Η Ημερομηνία Υποβολής αφορά την Ημερομηνία που η Γνωστοποίηση παρελήφθει από το Χ.Α.

[2] - Λόγος Υποβολής: Α: Πρόσωπο που ασκεί Διευθυντικά καθήκοντα, Β: Πρόσωπο που έχει στενό δεσμό με πρόσωπο που ασκεί Διευθυντικά καθήκοντα.

[3] - Φύση Συναλλαγής: Α: Αγορά, Π: Πώληση.

[4] - Παρατηρήσεις: 1 - Λόγω Συμμετοχής σε ΑΜΚ, 2 - Λόγω Εξάσκησης Δικαιώματος Προαίρεσης αγοράς μετοχών που παρέχεται στο προσωπικό, 3 - Λόγω Δωρεάς, 4 - Λόγω Συγχώνευσης ή Διάσπασης κλπ, 5 - Λόγω Μετατροπής ή Ανταλλαγής Ομολογιών, 6 - Ανταλλαγή λόγω Προαιρετικής Δημόσιας Πρότασης.

Υποκείμενη Αγορά				Αγορά Παραγώγων													
Ανωτ Τιμή	Κατωτ Τιμή	Τιμή κλεισ.	Μεταβ.	Μήνας Παράδοσης	Άνοιγμα	Ανωτ Τιμή	Κατωτ Τιμή	Τελ. Τιμή	Τιμή κλεισ.	Τελευταία ζήτηση	Τελευταία προσφορά	Τιμή Εκκαθάρισης <sup>1</sup>	Υψηλό ζωής	Χαμηλό ζωής	Πράξεις	Όγκος	Ανοικτές θέσεις
FTSE/X.A. Large Cap				(Μονάδα Διαπραγμάτευσης: 1 Μονάδα Δείκτη x 2€, Χρηματικός Διακανονισμός)													
1,499.62	1,475.84	1,493.22	0.37%	Οκτώβριος 2020	1,477.75	1,499.75	1,472.00	1,490.75	1,490.75	---	---	---	1,602.00	---	223	802	3,879
				Νοέμβριος 2020	1,485.00	1,498.75	1,482.50	1,498.75	1,498.75	---	---	---	1,586.75	---	5	34	285
				Δεκέμβριος 2020	---	---	---	---	1,494.25	---	---	---	---	---	---	---	---
				Μάρτιος 2021	---	---	---	---	1,501.75	---	---	---	---	---	---	---	---
				Ιούνιος 2021	---	---	---	---	1,509.25	---	---	---	---	---	---	---	---
				Σεπτέμβριος 2021	---	---	---	---	1,517.00	---	---	---	---	---	---	---	---

Σημειώσεις Παραγώγων

Τις τιμές εκκαθάρισης και τις τελικές ανοικτές θέσεις μπορείτε να τις ανακτήσετε στο ακόλουθο path <http://www.helex.gr/el/web/guest/statistics-end-of-day-derivatives>



Υποκείμενη Αγορά				Αγορά Παραγώγων													
Ανωτ Τιμή	Κατωτ Τιμή	Τιμή κλεισ.	Μεταβ.	Μήνας Παράδοσης	Άνοιγμα	Ανωτ Τιμή	Κατωτ Τιμή	Τελ Τιμή	Τιμή κλεισ.	Τελευταία ζήτηση	Τελευταία προσφορά	Τιμή Εκκαθάρισης*	Υψηλό ζωής	Χαμηλό ζωής	Πράξεις	Όγκος	Ανοικτές θέσεις
(Μέγεθος Συμβολαίου: 100 Χρεόγραφα, Φυσική Παράδοση)																	
<b>ALPHA BANK (ΚΟ)</b>				<b>Δεκέμβριος 2020</b>	0.513	0.518	0.507	0.515	0.515	---	---	---	0.617	---	157	3,665	91,341
0.5182	0.5064	0.518	0.82%	<b>Μάρτιος 2021</b>	---	---	---	---	0.519	---	---	---	---	---	---	---	---
				<b>Ιούνιος 2021</b>	---	---	---	---	0.521	---	---	---	---	---	---	---	---
				<b>Σεπτέμβριος 2021</b>	---	---	---	---	0.524	---	---	---	---	---	---	---	---
(Μέγεθος Συμβολαίου: 100 Χρεόγραφα, Φυσική Παράδοση)																	
<b>ATTICA BANK A.T.E. (ΚΟ)</b>				<b>Δεκέμβριος 2020</b>	---	---	---	---	0.173	---	---	---	0.190	---	---	---	230
0.1722	0.1662	0.1662	-3.71%	<b>Μάρτιος 2021</b>	---	---	---	---	0.174	---	---	---	---	---	---	---	---
				<b>Ιούνιος 2021</b>	---	---	---	---	0.175	---	---	---	---	---	---	---	---
				<b>Σεπτέμβριος 2021</b>	---	---	---	---	0.176	---	---	---	---	---	---	---	---
(Μέγεθος Συμβολαίου: 100 Χρεόγραφα, Φυσική Παράδοση)																	
<b>CENERGY HOLDINGS (ΚΑ)</b>				<b>Δεκέμβριος 2020</b>	1.05	1.11	1.03	1.10	1.10	---	---	---	1.11	---	54	240	1,643
1.11	1.036	1.098	5.17%	<b>Μάρτιος 2021</b>	---	---	---	---	1.05	---	---	---	---	---	---	---	---
				<b>Ιούνιος 2021</b>	---	---	---	---	1.06	---	---	---	---	---	---	---	---
				<b>Σεπτέμβριος 2021</b>	---	---	---	---	1.06	---	---	---	---	---	---	---	---
(Μέγεθος Συμβολαίου: 100 Χρεόγραφα, Φυσική Παράδοση)																	
<b>COCA-COLA HBC AG (ΚΟ)</b>				<b>Δεκέμβριος 2020</b>	21.03	21.15	20.90	21.15	21.15	---	---	---	22.97	---	14	32	352
21.3	20.93	21.3	-0.19%	<b>Μάρτιος 2021</b>	---	---	---	---	21.54	---	---	---	---	---	---	---	---
				<b>Ιούνιος 2021</b>	---	---	---	---	21.65	---	---	---	---	---	---	---	---
				<b>Σεπτέμβριος 2021</b>	---	---	---	---	21.76	---	---	---	---	---	---	---	---
(Μέγεθος Συμβολαίου: 100 Χρεόγραφα, Φυσική Παράδοση)																	
<b>EUROBANK HOLDINGS (ΚΟ)</b>				<b>Δεκέμβριος 2020</b>	0.363	0.377	0.361	0.377	0.377	---	---	---	0.435	---	68	2,235	43,369
0.378	0.36	0.3773	3.12%	<b>Μάρτιος 2021</b>	---	---	---	---	0.369	---	---	---	---	---	---	---	---
				<b>Ιούνιος 2021</b>	---	---	---	---	0.371	---	---	---	---	---	---	---	---
				<b>Σεπτέμβριος 2021</b>	---	---	---	---	0.373	---	---	---	---	---	---	---	---
(Μέγεθος Συμβολαίου: 100 Χρεόγραφα, Φυσική Παράδοση)																	
<b>FOURLIS ΣΥΜΜΕΤΟΧΩΝ (ΚΟ)</b>				<b>Δεκέμβριος 2020</b>	3.79	3.84	3.79	3.83	3.83	---	---	---	4.50	---	4	8	373
3.86	3.78	3.78	-1.69%	<b>Μάρτιος 2021</b>	---	---	---	---	3.88	---	---	---	---	---	---	---	---
				<b>Ιούνιος 2021</b>	---	---	---	---	3.90	---	---	---	---	---	---	---	---
				<b>Σεπτέμβριος 2021</b>	---	---	---	---	3.92	---	---	---	---	---	---	---	---
(Μέγεθος Συμβολαίου: 100 Χρεόγραφα, Φυσική Παράδοση)																	
<b>INTRACOM HOLDINGS (ΚΟ)</b>				<b>Δεκέμβριος 2020</b>	0.735	0.740	0.712	0.712	0.712	---	---	---	0.740	---	42	152	874
0.736	0.705	0.712	-0.42%	<b>Μάρτιος 2021</b>	---	---	---	---	0.722	---	---	---	---	---	---	---	---
				<b>Ιούνιος 2021</b>	---	---	---	---	0.725	---	---	---	---	---	---	---	---
				<b>Σεπτέμβριος 2021</b>	---	---	---	---	0.729	---	---	---	---	---	---	---	---

**Σημειώσεις Παραγώγων**

Τις τιμές εκκαθάρισης και τις τελικές ανοικτές θέσεις μπορείτε να τις ανακτήσετε στο ακόλουθο path <http://www.helex.gr/el/web/guest/statistics-end-of-day-derivatives>

Υποκείμενη Αγορά				Αγορά Παραγώγων													
Ανωτ Τιμή	Κατωτ Τιμή	Τιμή κλεισ.	Μεταβ.	Μήνας Παράδοσης	Άνοιγμα	Ανωτ Τιμή	Κατωτ Τιμή	Τελ Τιμή	Τιμή κλεισ.	Τελευταία ζήτηση	Τελευταία προσφορά	Τιμή Εκκαθάρισης*	Υψηλό ζωής	Χαμηλό ζωής	Πράξεις	Όγκος	Ανοικτές θέσεις
(Μέγεθος Συμβολαίου: 100 Χρεόγραφα, Φυσική Παράδοση)																	
<b>JUMBO (ΚΟ)</b>				Δεκέμβριος 2020	14.82	15.29	14.82	15.05	15.05	---	---	---	16.64	---	38	75	293
15.38	14.57	15	1.70%	Μάρτιος 2021	---	---	---	---	14.89	---	---	---	---	---	---	---	---
				Ιούνιος 2021	---	---	---	---	14.96	---	---	---	---	---	---	---	---
				Σεπτέμβριος 2021	---	---	---	---	15.04	---	---	---	---	---	---	---	---
(Μέγεθος Συμβολαίου: 100 Χρεόγραφα, Φυσική Παράδοση)																	
<b>LAMDA DEVELOPMENT(ΚΟ)</b>				Δεκέμβριος 2020	5.46	5.58	5.40	5.52	5.52	---	---	---	5.99	---	20	63	2,077
5.6	5.4	5.53	0.91%	Μάρτιος 2021	---	---	---	---	5.53	---	---	---	---	---	---	---	---
				Ιούνιος 2021	---	---	---	---	5.56	---	---	---	---	---	---	---	---
				Σεπτέμβριος 2021	---	---	---	---	5.59	---	---	---	---	---	---	---	---
(Μέγεθος Συμβολαίου: 100 Χρεόγραφα, Φυσική Παράδοση)																	
<b>MARFIN INVESTMENT GROUP (ΚΟ)</b>				Δεκέμβριος 2020	0.026	0.026	0.023	0.024	0.024	---	---	---	0.059	---	43	1,163	47,745
0.0261	0.0222	0.024	-7.69%	Μάρτιος 2021	---	---	---	---	0.026	---	---	---	---	---	---	---	---
				Ιούνιος 2021	---	---	---	---	0.026	---	---	---	---	---	---	---	---
				Σεπτέμβριος 2021	---	---	---	---	0.027	---	---	---	---	---	---	---	---
(Μέγεθος Συμβολαίου: 100 Χρεόγραφα, Φυσική Παράδοση)																	
<b>TITAN CEMENT (ΚΑ)</b>				Δεκέμβριος 2020	11.00	11.10	10.93	11.10	11.10	---	---	---	11.52	---	13	87	935
11.12	10.9	11.06	1.47%	Μάρτιος 2021	---	---	---	---	11.00	---	---	---	---	---	---	---	---
				Ιούνιος 2021	---	---	---	---	11.06	---	---	---	---	---	---	---	---
				Σεπτέμβριος 2021	---	---	---	---	11.11	---	---	---	---	---	---	---	---
(Μέγεθος Συμβολαίου: 100 Χρεόγραφα, Φυσική Παράδοση)																	
<b>VOIHALCO SA/NV (ΚΑ)</b>				Δεκέμβριος 2020	2.47	2.57	2.42	2.48	2.48	---	---	---	2.81	---	41	213	3,045
2.575	2.4	2.5	0.00%	Μάρτιος 2021	---	---	---	---	2.52	---	---	---	---	---	---	---	---
				Ιούνιος 2021	---	---	---	---	2.54	---	---	---	---	---	---	---	---
				Σεπτέμβριος 2021	---	---	---	---	2.55	---	---	---	---	---	---	---	---
(Μέγεθος Συμβολαίου: 100 Χρεόγραφα, Φυσική Παράδοση)																	
<b>ΑΔΜΗΕ ΣΥΜΜΕΤΟΧΩΝ Α.Ε. (ΚΟ)</b>				Δεκέμβριος 2020	2.34	2.40	2.32	2.36	2.36	---	---	---	2.42	---	128	1,032	5,544
2.395	2.315	2.345	1.52%	Μάρτιος 2021	---	---	---	---	2.33	---	---	---	---	---	---	---	---
				Ιούνιος 2021	---	---	---	---	2.34	---	---	---	---	---	---	---	---
				Σεπτέμβριος 2021	---	---	---	---	2.36	---	---	---	---	---	---	---	---
(Μέγεθος Συμβολαίου: 100 Χρεόγραφα, Φυσική Παράδοση)																	
<b>ΓΕΚ ΤΕΡΝΑ (ΚΟ)</b>				Δεκέμβριος 2020	6.15	6.16	6.03	6.13	6.13	---	---	---	6.87	---	30	75	3,453
6.19	6	6.13	-0.33%	Μάρτιος 2021	---	---	---	---	6.21	---	---	---	---	---	---	---	---
				Ιούνιος 2021	---	---	---	---	6.24	---	---	---	---	---	---	---	---
				Σεπτέμβριος 2021	---	---	---	---	6.27	---	---	---	---	---	---	---	---

Σημειώσεις Παραγώγων

Τις τιμές εκκαθάρισης και τις τελικές ανοικτές θέσεις μπορείτε να τις ανακτήσετε στο ακόλουθο path <http://www.helex.gr/el/web/guest/statistics-end-of-day-derivatives>

Υποκείμενη Αγορά				Αγορά Παραγώγων													
Ανωτ Τιμή	Κατωτ Τιμή	Τιμή κλεισ.	Μεταβ.	Μήνας Παράδοσης	Άνοιγμα	Ανωτ Τιμή	Κατωτ Τιμή	Τελ Τιμή	Τιμή κλεισ.	Τελευταία ζήτηση	Τελευταία προσφορά	Τιμή Εκκαθάρισης*	Υψηλό ζωής	Χαμηλό ζωής	Πράξεις	Όγκος	Ανοικτές θέσεις
(Μέγεθος Συμβολαίου: 100 Χρεόγραφα, Φυσική Παράδοση)																	
<b>ΔΕΗ (ΚΟ)</b>				Δεκέμβριος 2020	5.00	5.12	4.96	5.08	5.08	---	---	---	5.30	---	87	429	9,488
5.12	4.95	5.08	0.59%	Μάρτιος 2021	---	---	---	---	5.10	---	---	---	---	---	---	---	---
				Ιούνιος 2021	---	---	---	---	5.12	---	---	---	---	---	---	---	---
				Σεπτέμβριος 2021	---	---	---	---	5.15	---	---	---	---	---	---	---	---
(Μέγεθος Συμβολαίου: 100 Χρεόγραφα, Φυσική Παράδοση)																	
<b>ΕΘΝΙΚΗ ΤΡΑΠΕΖΑ (ΚΟ)</b>				Δεκέμβριος 2020	1.12	1.12	1.09	1.09	1.09	---	---	---	1.26	---	172	4,590	38,027
1.1195	1.08	1.08	-2.57%	Μάρτιος 2021	---	---	---	---	1.12	---	---	---	---	---	---	---	---
				Ιούνιος 2021	---	---	---	---	1.12	---	---	---	---	---	---	---	---
				Σεπτέμβριος 2021	---	---	---	---	1.13	---	---	---	---	---	---	---	---
(Μέγεθος Συμβολαίου: 100 Χρεόγραφα, Φυσική Παράδοση)																	
<b>ΕΛΛΑΚΤΩΡ (ΚΟ)</b>				Δεκέμβριος 2020	1.37	1.43	1.35	1.41	1.41	---	---	---	1.52	---	116	940	7,555
1.424	1.36	1.395	1.75%	Μάρτιος 2021	---	---	---	---	1.38	---	---	---	---	---	---	---	---
				Ιούνιος 2021	---	---	---	---	1.39	---	---	---	---	---	---	---	---
				Σεπτέμβριος 2021	---	---	---	---	1.40	---	---	---	---	---	---	---	---
(Μέγεθος Συμβολαίου: 100 Χρεόγραφα, Φυσική Παράδοση)																	
<b>ΕΛΛΗΝ. ΧΡΗΜΑΤΙΣΤΗΡΙΑ-Χ.Α. (ΚΟ)</b>				Δεκέμβριος 2020	2.83	2.84	2.83	2.84	2.84	---	---	---	3.06	---	7	13	2,003
2.86	2.765	2.82	1.08%	Μάρτιος 2021	---	---	---	---	2.82	---	---	---	---	---	---	---	---
				Ιούνιος 2021	---	---	---	---	2.83	---	---	---	---	---	---	---	---
				Σεπτέμβριος 2021	---	---	---	---	2.84	---	---	---	---	---	---	---	---
(Μέγεθος Συμβολαίου: 100 Χρεόγραφα, Φυσική Παράδοση)																	
<b>ΕΛΛΗΝΙΚΑ ΠΕΤΡΕΛΑΙΑ (ΚΟ)</b>				Δεκέμβριος 2020	4.60	4.73	4.60	4.61	4.61	---	---	---	5.30	---	18	56	1,606
4.705	4.59	4.59	-0.86%	Μάρτιος 2021	---	---	---	---	4.67	---	---	---	---	---	---	---	---
				Ιούνιος 2021	---	---	---	---	4.70	---	---	---	---	---	---	---	---
				Σεπτέμβριος 2021	---	---	---	---	4.72	---	---	---	---	---	---	---	---
(Μέγεθος Συμβολαίου: 100 Χρεόγραφα, Φυσική Παράδοση)																	
<b>ΕΥΔΑΠ (ΚΟ)</b>				Δεκέμβριος 2020	6.62	6.62	6.62	6.62	6.62	---	---	---	7.51	---	1	2	150
6.67	6.55	6.67	1.21%	Μάρτιος 2021	---	---	---	---	6.65	---	---	---	---	---	---	---	---
				Ιούνιος 2021	---	---	---	---	6.69	---	---	---	---	---	---	---	---
				Σεπτέμβριος 2021	---	---	---	---	6.72	---	---	---	---	---	---	---	---
(Μέγεθος Συμβολαίου: 100 Χρεόγραφα, Φυσική Παράδοση)																	
<b>ΜΟΤΟΡ ΟΪΛ (ΚΟ)</b>				Δεκέμβριος 2020	9.89	10.30	9.84	10.06	10.06	---	---	---	11.85	---	21	63	721
10.31	9.83	10.05	1.52%	Μάρτιος 2021	---	---	---	---	9.99	---	---	13.27	---	---	---	2	
				Ιούνιος 2021	---	---	---	---	10.04	---	---	---	---	---	---	---	---
				Σεπτέμβριος 2021	---	---	---	---	10.09	---	---	---	---	---	---	---	---

**Σημειώσεις Παραγώγων**

Τις τιμές εκκαθάρισης και τις τελικές ανοικτές θέσεις μπορείτε να τις ανακτήσετε στο ακόλουθο path <http://www.helex.gr/el/web/guest/statistics-end-of-day-derivatives>

Υποκείμενη Αγορά				Αγορά Παραγώγων										Ανοικτές θέσεις			
Ανωτ Τιμή	Κατωτ Τιμή	Τιμή κλεισ.	Μεταβ.	Μήνας Παράδοσης	Άνοιγμα	Ανωτ Τιμή	Κατωτ Τιμή	Τελ Τιμή	Τιμή κλεισ.	Τελευταία ζήτηση	Τελευταία προσφορά	Τιμή Εκκαθάρισης*	Υψηλό ζωής	Χαμηλό ζωής	Πράξεις	Όγκος	Ανοικτές θέσεις
(Μέγεθος Συμβολαίου: 100 Χρεόγραφα, Φυσική Παράδοση)																	
<b>ΜΥΤΙΛΗΝΑΙΟΣ (ΚΟ)</b>				Δεκέμβριος 2020	9.11	9.22	9.10	9.16	9.16	---	---	---	9.23	---	56	267	4,314
9.22	9.05	9.165	0.38%	Μάρτιος 2021	---	---	---	---	9.22	---	---	---	---	---	---	---	---
				Ιούνιος 2021	---	---	---	---	9.26	---	---	---	---	---	---	---	---
				Σεπτέμβριος 2021	---	---	---	---	9.31	---	---	---	---	---	---	---	---
(Μέγεθος Συμβολαίου: 100 Χρεόγραφα, Φυσική Παράδοση)																	
<b>ΟΛΠ (ΚΟ)</b>				Δεκέμβριος 2020	16.79	16.79	16.79	16.79	16.79	---	---	---	17.57	---	1	3	304
16.78	16.28	16.7	2.08%	Μάρτιος 2021	---	---	---	---	16.52	---	---	---	---	---	---	---	---
				Ιούνιος 2021	---	---	---	---	16.60	---	---	---	---	---	---	---	---
				Σεπτέμβριος 2021	---	---	---	---	16.68	---	---	---	---	---	---	---	---
(Μέγεθος Συμβολαίου: 100 Χρεόγραφα, Φυσική Παράδοση)																	
<b>ΟΠΑΠ (ΚΟ)</b>				Δεκέμβριος 2020	8.08	8.13	8.06	8.08	8.08	---	---	---	8.74	---	22	121	2,149
8.16	8.015	8.1	-0.12%	Μάρτιος 2021	---	---	---	---	8.19	---	---	---	---	---	---	---	---
				Ιούνιος 2021	---	---	---	---	8.23	---	---	---	---	---	---	---	---
				Σεπτέμβριος 2021	---	---	---	---	8.27	---	---	---	---	---	---	---	---
(Μέγεθος Συμβολαίου: 100 Χρεόγραφα, Φυσική Παράδοση)																	
<b>ΟΤΕ (ΚΟ)</b>				Δεκέμβριος 2020	12.50	12.65	12.35	12.43	12.43	---	---	---	13.86	---	86	455	1,939
12.63	12.31	12.31	-1.76%	Μάρτιος 2021	---	---	---	---	12.65	---	---	---	---	---	---	---	---
				Ιούνιος 2021	---	---	---	---	12.71	---	---	---	---	---	---	---	---
				Σεπτέμβριος 2021	---	---	---	---	12.78	---	---	---	---	---	---	---	---
(Μέγεθος Συμβολαίου: 100 Χρεόγραφα, Φυσική Παράδοση)																	
<b>ΠΕΙΡΑΙΩΣ ΤΡΑΠΕΖΑ (ΚΟ)</b>				Δεκέμβριος 2020	1.07	1.08	1.06	1.07	1.07	---	---	---	1.28	---	66	1,039	12,884
1.089	1.062	1.065	-0.05%	Μάρτιος 2021	---	---	---	---	1.08	---	---	---	---	---	---	---	---
				Ιούνιος 2021	---	---	---	---	1.08	---	---	---	---	---	---	---	---
				Σεπτέμβριος 2021	---	---	---	---	1.09	---	---	---	---	---	---	---	---
(Μέγεθος Συμβολαίου: 100 Χρεόγραφα, Φυσική Παράδοση)																	
<b>ΤΕΡΝΑ ΕΝΕΡΓΕΙΑΚΗ (ΚΟ)</b>				Δεκέμβριος 2020	11.28	11.40	11.11	11.40	11.40	---	---	---	12.12	---	70	343	3,374
11.42	11	11.4	1.79%	Μάρτιος 2021	---	---	---	---	11.31	---	---	---	---	---	---	---	---
				Ιούνιος 2021	---	---	---	---	11.36	---	---	---	---	---	---	---	---
				Σεπτέμβριος 2021	---	---	---	---	11.42	---	---	---	---	---	---	---	---

Σημειώσεις Παραγώγων

Τις τιμές εκκαθάρισης και τις τελικές ανοικτές θέσεις μπορείτε να τις ανακτήσετε στο ακόλουθο path <http://www.helex.gr/el/web/guest/statistics-end-of-day-derivatives>

FTSE/X.A. Large Cap

(Μονάδα Διαπραγμάτευσης: 1 Μονάδα Δείκτη x 2€ - Τρόπος Εξάσκησης: Ευρωπαϊκός Χρηματικός Διακανονισμός)

Τιμή Εξάσκησης	Δικαιώματα Αγοράς														Δικαιώματα Πώλησης														Τιμή Εξάσκησης				
	Οκτώβριος 2020							Νοέμβριος 2020							Λοιποί Μήνες		Οκτώβριος 2020							Νοέμβριος 2020							Λοιποί Μήνες		
	Άνοιγμα	Ανιτ Τιμή	Κατωτ Τιμή	Τελ Τιμή	Τιμή κλεισ.	Όγκος	Ανοικτές θέσεις	Άνοιγμα	Ανιτ Τιμή	Κατωτ Τιμή	Τελ Τιμή	Τιμή κλεισ.	Όγκος	Ανοικτές θέσεις	Όγκος	Ανοικτές θέσεις	Άνοιγμα	Ανιτ Τιμή	Κατωτ Τιμή	Τελ Τιμή	Τιμή κλεισ.	Όγκος	Ανοικτές θέσεις	Άνοιγμα	Ανιτ Τιμή	Κατωτ Τιμή	Τελ Τιμή	Τιμή κλεισ.		Όγκος	Ανοικτές θέσεις	Όγκος	Ανοικτές θέσεις
1,050	-	-	-	-	-	-	-	-	-	-	-	-	-	-	-	-	-	-	-	-	-	-	-	-	-	-	-	-	-	-	-	1,050	
1,075	-	-	-	-	-	-	-	-	-	-	-	-	-	-	-	-	-	-	-	-	-	-	-	-	-	-	-	-	-	-	-	1,075	
1,100	-	-	-	-	-	-	-	-	-	-	-	-	-	-	-	-	-	-	-	-	-	-	-	-	-	-	-	-	-	-	-	1,100	
1,125	-	-	-	-	-	-	-	-	-	-	-	-	-	-	-	-	-	-	-	-	-	-	-	-	-	-	-	-	-	-	-	1,125	
1,150	-	-	-	-	-	-	-	-	-	-	-	-	-	-	-	-	-	-	-	-	-	-	-	-	-	-	-	-	-	-	-	1,150	
1,175	-	-	-	-	-	-	-	-	-	-	-	-	-	-	-	-	-	-	-	-	-	-	-	-	-	-	-	-	-	-	-	1,175	
1,200	-	-	-	-	-	-	-	-	-	-	-	-	-	-	-	-	-	-	-	-	-	-	-	-	-	-	-	-	-	-	-	1,200	
1,225	-	-	-	-	-	-	-	-	-	-	-	-	-	-	-	-	-	-	-	-	-	-	-	-	-	-	-	-	-	-	-	1,225	
1,250	-	-	-	-	-	-	-	-	-	-	-	-	-	-	-	-	-	-	-	-	-	-	-	-	-	-	-	-	-	-	-	1,250	
1,275	-	-	-	-	-	-	-	-	-	-	-	-	-	-	-	-	-	-	-	-	-	-	-	-	-	-	-	-	-	-	-	1,275	
1,300	-	-	-	-	-	-	-	-	-	-	-	-	-	-	-	-	-	-	-	-	-	-	-	-	-	-	-	-	-	-	-	1,300	
1,325	-	-	-	-	-	-	-	-	-	-	-	-	-	-	-	-	-	-	-	-	-	-	-	-	-	-	-	-	-	-	-	1,325	
1,350	0.00	0.00	0.00	-	145.00	-	-	0.00	0.00	0.00	-	161.00	-	-	-	0.00	0.00	0.00	-	18.25	-	-	-	-	-	-	-	-	-	-	-	1,350	
1,375	0.00	0.00	0.00	-	122.00	-	-	0.00	0.00	0.00	-	142.00	-	-	-	0.00	0.00	0.00	-	24.25	-	-	-	-	-	-	-	-	-	-	-	-	1,375
1,400	0.00	0.00	0.00	-	101.00	-	-	0.00	0.00	0.00	-	124.00	-	-	-	0.00	0.00	0.00	-	31.50	-	-	-	-	-	-	-	-	-	-	-	-	1,400
1,425	0.00	0.00	0.00	-	80.50	-	-	0.00	0.00	0.00	-	108.00	-	-	-	0.00	0.00	0.00	-	40.00	-	-	-	-	-	-	-	-	-	-	-	-	1,425
1,450	0.00	0.00	0.00	-	63.00	-	-	0.00	0.00	0.00	-	92.50	-	-	-	50.50	51.00	48.25	48.25	48.25	12	22	-	-	-	-	-	-	-	-	-	-	1,450
1,475	0.00	0.00	0.00	-	47.50	-	40	0.00	0.00	0.00	-	79.00	-	40	-	0.00	0.00	0.00	-	61.00	-	41	-	-	-	-	-	-	-	-	-	-	1,475
1,500	29.00	29.00	29.00	29.00	29.00	1	31	0.00	0.00	0.00	-	67.00	-	-	0.00	29.00	0.00	-	74.00	-	21	-	-	-	-	-	-	-	-	-	-	-	1,500
1,525	19.25	19.25	19.25	19.25	19.25	1	33	0.00	0.00	0.00	-	56.00	-	20	0.00	19.25	0.00	-	88.00	-	40	-	-	-	-	-	-	-	-	-	-	-	1,525
1,550	0.00	0.00	0.00	-	16.50	-	409	0.00	0.00	0.00	-	46.75	-	20	0.00	0.00	0.00	-	103.00	-	20	-	-	-	-	-	-	-	-	-	-	-	1,550
1,575	0.00	0.00	0.00	-	11.00	-	43	0.00	0.00	0.00	-	38.50	-	-	0.00	0.00	0.00	-	120.00	-	-	-	-	-	-	-	-	-	-	-	-	-	1,575
1,600	0.00	0.00	0.00	-	6.90	-	-	0.00	0.00	0.00	-	31.50	-	50	0.00	0.00	0.00	-	138.00	-	-	-	-	-	-	-	-	-	-	-	-	-	1,600
1,625	0.00	0.00	0.00	-	4.20	-	100	0.00	0.00	0.00	-	25.50	-	-	0.00	0.00	0.00	-	157.00	-	-	-	-	-	-	-	-	-	-	-	-	-	1,625
1,650	0.00	0.00	0.00	-	2.50	-	-	0.00	0.00	0.00	-	20.50	-	-	0.00	0.00	0.00	-	177.00	-	-	-	-	-	-	-	-	-	-	-	-	-	1,650
1,675	0.00	0.00	0.00	-	1.40	-	-	0.00	0.00	0.00	-	16.25	-	-	0.00	0.00	0.00	-	198.00	-	-	-	-	-	-	-	-	-	-	-	-	-	1,675
1,700	0.00	0.00	0.00	-	0.76	-	100	0.00	0.00	0.00	-	13.00	-	-	0.00	0.00	0.00	-	219.00	-	-	-	-	-	-	-	-	-	-	-	-	-	1,700
1,725	0.00	0.00	0.00	-	0.40	-	-	0.00	0.00	0.00	-	10.25	-	-	0.00	0.00	0.00	-	241.00	-	-	-	-	-	-	-	-	-	-	-	-	-	1,725
1,750	-	-	-	-	-	-	-	-	-	-	-	-	-	-	-	-	-	-	-	-	-	-	-	-	-	-	-	-	-	-	-	-	1,750
1,775	-	-	-	-	-	-	-	-	-	-	-	-	-	-	-	-	-	-	-	-	-	-	-	-	-	-	-	-	-	-	-	-	1,775
1,800	-	-	-	-	-	-	-	-	-	-	-	-	-	-	-	-	-	-	-	-	-	-	-	-	-	-	-	-	-	-	-	-	1,800
1,825	-	-	-	-	-	-	-	-	-	-	-	-	-	-	-	-	-	-	-	-	-	-	-	-	-	-	-	-	-	-	-	-	1,825
1,850	-	-	-	-	-	-	-	-	-	-	-	-	-	-	-	-	-	-	-	-	-	-	-	-	-	-	-	-	-	-	-	-	1,850
1,875	-	-	-	-	-	-	-	-	-	-	-	-	-	-	-	-	-	-	-	-	-	-	-	-	-	-	-	-	-	-	-	-	1,875
1,900	-	-	-	-	-	-	-	-	-	-	-	-	-	-	-	-	-	-	-	-	-	-	-	-	-	-	-	-	-	-	-	-	1,900
1,925	-	-	-	-	-	-	-	-	-	-	-	-	-	-	-	-	-	-	-	-	-	-	-	-	-	-	-	-	-	-	-	-	1,925

FTSE/X.A. Large Cap

(Μονάδα Διαπραγμάτευσης: 1 Μονάδα Δείκτη x 2€ - Τρόπος Εξάσκησης: Ευρωπαϊκός Χρηματικός Διακανονισμός)

Τιμή Εξάσκησης	Δικαιώματα Αγοράς														Δικαιώματα Πώλησης																													
	Οκτώβριος 2020							Νοέμβριος 2020							Λοιποί Μήνες		Οκτώβριος 2020							Νοέμβριος 2020							Λοιποί Μήνες		Τιμή Εξάσκησης											
	Άνοιγμα	Ανιτ Τιμή	Κατωτ Τιμή	Τελ Τιμή	Τιμή κλεισ.	Όγκος	Ανοικτές θέσεις	Άνοιγμα	Ανιτ Τιμή	Κατωτ Τιμή	Τελ Τιμή	Τιμή κλεισ.	Όγκος	Ανοικτές θέσεις	Όγκος	Ανοικτές θέσεις	Άνοιγμα	Ανιτ Τιμή	Κατωτ Τιμή	Τελ Τιμή	Τιμή κλεισ.	Όγκος	Ανοικτές θέσεις	Άνοιγμα	Ανιτ Τιμή	Κατωτ Τιμή	Τελ Τιμή	Τιμή κλεισ.	Όγκος	Ανοικτές θέσεις	Όγκος	Ανοικτές θέσεις												
1,950	-	-	-	-	-	-	-	-	-	-	-	-	-	-	-	-	-	-	-	-	-	-	-	-	-	-	-	-	-	-	-	-		-	1,950									
1,975	-	-	-	-	-	-	-	-	-	-	-	-	-	-	-	-	-	-	-	-	-	-	-	-	-	-	-	-	-	-	-	-	-	1,975										
2,000	-	-	-	-	-	-	-	-	-	-	-	-	-	-	-	-	-	-	-	-	-	-	-	-	-	-	-	-	-	-	-	-	2,000											
2,050	-	-	-	-	-	-	-	-	-	-	-	-	-	-	-	-	-	-	-	-	-	-	-	-	-	-	-	-	-	-	-	-	2,050											
2,100	-	-	-	-	-	-	-	-	-	-	-	-	-	-	-	-	-	-	-	-	-	-	-	-	-	-	-	-	-	-	-	-	2,100											
2,150	-	-	-	-	-	-	-	-	-	-	-	-	-	-	-	-	-	-	-	-	-	-	-	-	-	-	-	-	-	-	-	-	2,150											
2,200	-	-	-	-	-	-	-	-	-	-	-	-	-	-	-	-	-	-	-	-	-	-	-	-	-	-	-	-	-	-	-	-	2,200											
2,250	-	-	-	-	-	-	-	-	-	-	-	-	-	-	-	-	-	-	-	-	-	-	-	-	-	-	-	-	-	-	-	-	2,250											
2,300	-	-	-	-	-	-	-	-	-	-	-	-	-	-	-	-	-	-	-	-	-	-	-	-	-	-	-	-	-	-	-	-	2,300											
2,350	-	-	-	-	-	-	-	-	-	-	-	-	-	-	-	-	-	-	-	-	-	-	-	-	-	-	-	-	-	-	-	-	2,350											
2,400	-	-	-	-	-	-	-	-	-	-	-	-	-	-	-	-	-	-	-	-	-	-	-	-	-	-	-	-	-	-	-	-	2,400											
2,450	-	-	-	-	-	-	-	-	-	-	-	-	-	-	-	-	-	-	-	-	-	-	-	-	-	-	-	-	-	-	-	-	2,450											
2,500	-	-	-	-	-	-	-	-	-	-	-	-	-	-	-	-	-	-	-	-	-	-	-	-	-	-	-	-	-	-	-	-	2,500											
2,550	-	-	-	-	-	-	-	-	-	-	-	-	-	-	-	-	-	-	-	-	-	-	-	-	-	-	-	-	-	-	-	-	2,550											
2,600	-	-	-	-	-	-	-	-	-	-	-	-	-	-	-	-	-	-	-	-	-	-	-	-	-	-	-	-	-	-	-	-	2,600											
<b>Σύνολο:</b>						2	756						0	130	0	0																	0	331							12	144	0	0
<b>Αριθμός Πράξεων:</b>						2							0		0																				0						3		0	

ALPHA BANK (KO)

(Μέγεθος Συμβολαίου: 100 Χρεόγραφα, Τρόπος Εξάσκησης: Αμερικάνικος, Φυσική Παράδοση)

Τιμή Εξάσκησης	Δικαιώματα Αγοράς												Δικαιώματα Πώλησης																						
	Οκτώβριος 2020						Νοέμβριος 2020						Λοιποί Μήνες		Οκτώβριος 2020						Νοέμβριος 2020						Λοιποί Μήνες		Τιμή Εξάσκησης						
	Άνοιγμα	Ανιτ Τιμή	Καπιτ Τιμή	Τελ Τιμή	Τιμή κλεισ.	Όγκος	Άνοιγές θέσεις	Άνοιγμα	Ανιτ Τιμή	Καπιτ Τιμή	Τελ Τιμή	Τιμή κλεισ.	Όγκος	Άνοιγές θέσεις	Όγκος	Άνοιγές θέσεις	Άνοιγμα	Ανιτ Τιμή	Καπιτ Τιμή	Τελ Τιμή	Τιμή κλεισ.	Όγκος	Άνοιγές θέσεις	Άνοιγμα	Ανιτ Τιμή	Καπιτ Τιμή	Τελ Τιμή	Τιμή κλεισ.		Όγκος	Άνοιγές θέσεις	Όγκος	Άνοιγές θέσεις		
0.250	0.000	0.000	0.000	0.264	-	-	0.000	0.000	0.000	0.265	-	-					0.000	0.000	0.000	0.001	-	-	0.000	0.000	0.000	0.000	0.001	-		-					0.003
0.300	0.000	0.000	0.000	0.215	-	-	0.000	0.000	0.000	0.215	-	-					0.000	0.000	0.000	0.001	-	-	0.000	0.000	0.000	0.000	0.001	-	-					0.003	
0.350	0.000	0.000	0.000	0.166	-	-	0.000	0.000	0.000	0.168	-	-					0.000	0.000	0.000	0.002	-	-	0.000	0.000	0.000	0.000	0.003	-	-					0.004	
0.400	0.000	0.000	0.000	0.121	-	-	0.000	0.000	0.000	0.124	-	-					0.000	0.000	0.000	0.007	-	-	0.000	0.000	0.000	0.000	0.009	-	-					0.004	
0.450	0.000	0.000	0.000	0.083	-	7	0.000	0.000	0.000	0.087	-	-					0.000	0.000	0.000	0.019	-	-	0.000	0.000	0.000	0.000	0.021	-	-					0.005	
0.500	0.000	0.000	0.000	0.054	-	-	0.000	0.000	0.000	0.058	-	-					0.000	0.000	0.000	0.039	-	-	0.000	0.000	0.000	0.000	0.043	-	-					0.005	
0.550	0.000	0.000	0.000	0.032	-	-	0.000	0.000	0.000	0.036	-	-					0.000	0.000	0.000	0.068	-	-	0.000	0.000	0.000	0.000	0.071	-	-					0.006	
0.600	0.000	0.000	0.000	0.019	-	-	0.000	0.000	0.000	0.022	-	-					0.000	0.000	0.000	0.104	-	-	0.000	0.000	0.000	0.000	0.107	-	-					0.006	
0.650	0.000	0.000	0.000	0.010	-	-	0.000	0.000	0.000	0.013	-	-					0.000	0.000	0.000	0.146	-	-	0.000	0.000	0.000	0.000	0.148	-	-					0.007	
0.700	0.000	0.000	0.000	0.005	-	-	0.000	0.000	0.000	0.008	-	-					0.000	0.000	0.000	0.191	-	-	0.000	0.000	0.000	0.000	0.192	-	-					0.007	
0.750	0.000	0.000	0.000	0.003	-	-	0.000	0.000	0.000	0.004	-	-					0.000	0.000	0.000	0.238	-	-	0.000	0.000	0.000	0.000	0.239	-	-					0.008	
0.800	0.000	0.000	0.000	0.001	-	-	0.000	0.000	0.000	0.002	-	-					0.000	0.000	0.000	0.287	-	-	0.000	0.000	0.000	0.000	0.287	-	-					0.008	
0.850	0.000	0.000	0.000	0.001	-	-	0.000	0.000	0.000	0.001	-	-					0.000	0.000	0.000	0.336	-	-	0.000	0.000	0.000	0.000	0.336	-	-					0.009	
0.900					-	-					-	-									-	-						-	-					0.009	
0.950					-	-					-	-									-	-						-	-					0.010	
1.000					-	-					-	-									-	-						-	-					0.010	
1.100					-	-					-	-									-	-						-	-					0.011	
1.200					-	-					-	-									-	-						-	-					0.012	
1.300					-	-					-	-									-	-						-	-					0.013	
1.400					-	-					-	-									-	-						-	-					0.014	
1.500					-	-					-	-									-	-						-	-					0.015	
1.600					-	-					-	-									-	-						-	-					0.016	
1.700					-	-					-	-									-	-						-	-					0.017	
1.800					-	-					-	-									-	-						-	-					0.018	
1.900					-	-					-	-									-	-						-	-					0.019	
2.000					-	-					-	-									-	-						-	-					0.020	
2.200					-	-					-	-									-	-						-	-					0.022	
2.400					-	-					-	-									-	-						-	-					0.024	
2.600					-	-					-	-									-	-						-	-					0.026	
2.800					-	-					-	-									-	-						-	-					0.028	
<b>Σύνολα:</b>					0	7					0	0	0	0						0	0						0	0	0	0					
<b>Αριθμός Πράξεων:</b>					0						0		0							0.00							0		0						

ΔΕΗ (ΚΟ)

(Μέγεθος Συμβολαίου: 100 Χρεόγραφα, Τρόπος Εξάσκησης: Αμερικάνικος, Φυσική Παράδοση)

Τιμή Εξάσκησης	Δικαιώματα Αγοράς														Δικαιώματα Πώλησης														Τιμή Εξάσκησης						
	Οκτώβριος 2020							Νοέμβριος 2020							Λοιποί Μήνες		Οκτώβριος 2020							Νοέμβριος 2020							Λοιποί Μήνες				
	Άνοιγμα	Άνιπ Τιμή	Καπιτ Τιμή	Τελ Τιμή	Τιμή κλεισ.	Όγκος	Ανοικτές θέσεις	Άνοιγμα	Άνιπ Τιμή	Καπιτ Τιμή	Τελ Τιμή	Τιμή κλεισ.	Όγκος	Ανοικτές θέσεις	Όγκος	Ανοικτές θέσεις	Άνοιγμα	Άνιπ Τιμή	Καπιτ Τιμή	Τελ Τιμή	Τιμή κλεισ.	Όγκος	Ανοικτές θέσεις	Άνοιγμα	Άνιπ Τιμή	Καπιτ Τιμή	Τελ Τιμή	Τιμή κλεισ.		Όγκος	Ανοικτές θέσεις	Όγκος	Ανοικτές θέσεις		
1.000						-	-							-	-								-	-										0.010	
1.100						-	-							-	-								-	-										0.011	
1.200						-	-							-	-								-	-										0.012	
1.300						-	-							-	-								-	-										0.013	
1.400						-	-							-	-								-	-										0.014	
1.500						-	-							-	-								-	-										0.015	
1.600						-	-							-	-								-	-										0.016	
1.700						-	-							-	-								-	-										0.017	
1.800						-	-							-	-								-	-										0.018	
1.900						-	-							-	-								-	-										0.019	
2.000						-	-							-	-								-	-										0.020	
2.200						-	-							-	-								-	-										0.022	
2.400						-	-							-	-								-	-										0.024	
2.600						-	-							-	-								-	-										0.026	
2.800	0.000	0.000	0.000		2.25	-	-	0.000	0.000	0.000		2.26	-	-		0.000	0.000	0.000		0.001	-	-	0.000	0.000	0.000		0.001	-	-		0.001	-	-	0.028	
3.000	0.000	0.000	0.000		2.05	-	-	0.000	0.000	0.000		2.06	-	-		0.000	0.000	0.000		0.001	-	-	0.000	0.000	0.000		0.001	-	-		0.001	-	-	0.030	
3.200	0.000	0.000	0.000		1.85	-	-	0.000	0.000	0.000		1.86	-	-		0.000	0.000	0.000		0.001	-	-	0.000	0.000	0.000		0.001	-	-		0.001	-	-	0.032	
3.400	0.000	0.000	0.000		1.65	-	-	0.000	0.000	0.000		1.66	-	-		0.000	0.000	0.000		0.002	-	-	0.000	0.000	0.000		0.001	-	-		0.001	-	-	0.034	
3.600	0.000	0.000	0.000		1.45	-	-	0.000	0.000	0.000		1.46	-	-		0.000	0.000	0.000		0.001	-	-	0.000	0.000	0.000		0.003	-	-		0.003	-	-	0.036	
3.800	0.000	0.000	0.000		1.25	-	-	0.000	0.000	0.000		1.27	-	-		0.000	0.000	0.000		0.001	-	-	0.000	0.000	0.000		0.009	-	-		0.009	-	-	0.038	
4.000	0.000	0.000	0.000		1.05	-	-	0.000	0.000	0.000		1.08	-	-		0.000	0.000	0.000		0.001	-	-	30	0.000	0.000	0.000		0.021	-	-		0.021	-	-	0.040
4.400	0.000	0.000	0.000		0.663	-	11	0.000	0.000	0.000		0.737	-	-		0.000	0.000	0.000		0.009	-	30	0.000	0.000	0.000		0.075	-	-		0.075	-	-	0.044	
4.800	0.000	0.000	0.000		0.325	-	-	0.000	0.000	0.000		0.458	-	10		0.000	0.000	0.000		0.071	-	-	0.000	0.000	0.000		0.195	-	-		0.195	-	-	0.048	
5.200	0.000	0.000	0.000		0.113	-	23	0.000	0.000	0.000		0.259	-	46		0.000	0.000	0.000		0.259	-	-	0.000	0.000	0.000		0.395	-	-		0.395	-	-	0.052	
5.600	0.000	0.000	0.000		0.026	-	-	0.000	0.000	0.000		0.133	-	15		0.000	0.000	0.000		0.572	-	-	0.000	0.000	0.000		0.669	-	-		0.669	-	-	0.056	
6.000	0.000	0.000	0.000		0.004	-	-	0.000	0.000	0.000		0.061	-	-		0.000	0.000	0.000		0.951	-	-	0.000	0.000	0.000		0.999	-	-		0.999	-	-	0.060	
6.400	0.000	0.000	0.000		0.001	-	-	0.000	0.000	0.000		0.027	-	-		0.000	0.000	0.000		1.35	-	-	0.000	0.000	0.000		1.37	-	-		1.37	-	-	0.064	
6.800	0.000	0.000	0.000		0.002	-	-	0.000	0.000	0.000		0.011	-	-		0.000	0.000	0.000		1.75	-	-	0.000	0.000	0.000		1.75	-	-		1.75	-	-	0.068	
7.200	0.000	0.000	0.000		0.001	-	-	0.000	0.000	0.000		0.004	-	-		0.000	0.000	0.000		2.15	-	-	0.000	0.000	0.000		2.15	-	-		2.15	-	-	0.072	
Σύνολα:						0	34							0	71	0	0					0	60							0	72	0	0		
Αριθμός Πράξεων:						0								0	0							0.00								0		0			







ΟΤΕ (ΚΟ)

(Μέγεθος Συμβολαίου: 100 Χρεόγραφα, Τρόπος Εξάσκησης: Αμερικάνικος, Φυσική Παράδοση)

Τιμή Εξάσκησης	Δικαιώματα Αγοράς												Δικαιώματα Πώλησης												Τιμή Εξάσκησης					
	Οκτώβριος 2020				Νοέμβριος 2020				Λοιποί Μήνες				Οκτώβριος 2020				Νοέμβριος 2020				Λοιποί Μήνες									
	Άνοιγμα	Ανιτ Τιμή	Κατω Τιμή	Τελ Τιμή	Τιμή κλεισ.	Όγκος	Ανοικτές θέσεις	Άνοιγμα	Ανιτ Τιμή	Κατω Τιμή	Τελ Τιμή	Τιμή κλεισ.	Όγκος	Ανοικτές θέσεις	Όγκος	Ανοικτές θέσεις	Άνοιγμα	Ανιτ Τιμή	Κατω Τιμή	Τελ Τιμή	Τιμή κλεισ.	Όγκος	Ανοικτές θέσεις	Όγκος		Ανοικτές θέσεις				
7.200						-	-																				0.072			
7.600						-	-																				0.076			
8.000						-	-																				0.080			
8.400						-	-																				0.084			
8.800	0.000	0.000	0.000		3.74	-	-										0.000	0.000	0.000		0.001	-	-				0.088			
9.200	0.000	0.000	0.000		3.34	-	-	0.000	0.000	0.000		3.36	-	-			0.000	0.000	0.000		0.001	-	-	0.000	0.000	0.000	0.001	0.092		
9.600	0.000	0.000	0.000		2.94	-	-	0.000	0.000	0.000		2.96	-	-			0.000	0.000	0.000		0.001	-	-	0.000	0.000	0.000	0.003	0.096		
10.000	0.000	0.000	0.000		2.54	-	-	0.000	0.000	0.000		2.57	-	-			0.000	0.000	0.000		0.001	-	-	0.000	0.000	0.000	0.009	0.100		
11.000	0.000	0.000	0.000		1.55	-	-	0.000	0.000	0.000		1.64	-	-			0.000	0.000	0.000		0.005	-	-	0.000	0.000	0.000	0.075	0.110		
12.000	0.000	0.000	0.000		0.655	-	-	0.000	0.000	0.000		0.878	-	-			0.000	0.000	0.000		0.114	-	21	0.000	0.000	0.000	0.315	0.120		
13.000	0.100	0.115	0.100	0.115	0.115	145	-	0.000	0.000	0.000		0.381	-	-			0.523	0.523	0.523	0.523	0.523	3	40	0.000	0.000	0.000	0.817	0.130		
14.000	0.000	0.000	0.000		0.014	-	26	0.000	0.000	0.000		0.134	-	35			0.000	0.000	0.000		1.48	-	-	0.000	0.000	0.000	1.57	0.140		
15.000	0.000	0.000	0.000		0.001	-	40	0.000	0.000	0.000		0.038	-	5			0.000	0.000	0.000		2.47	-	-	0.000	0.000	0.000	2.49	0.150		
16.000	0.000	0.000	0.000		0.003	-	-	0.000	0.000	0.000		0.009	-	-			0.000	0.000	0.000		3.47	-	-	0.000	0.000	0.000	3.47	0.160		
17.000	0.000	0.000	0.000		0.002	-	-	0.000	0.000	0.000		0.002	-	-			0.000	0.000	0.000		4.47	-	-	0.000	0.000	0.000	4.47	0.170		
18.000	0.000	0.000	0.000		0.001	-	-	0.000	0.000	0.000		0.001	-	-			0.000	0.000	0.000		5.47	-	-	0.000	0.000	0.000	5.47	0.180		
19.000	0.000	0.000	0.000		0.001	-	-	0.000	0.000	0.000		0.001	-	-			0.000	0.000	0.000		6.47	-	-	0.000	0.000	0.000	6.47	0.190		
<b>Σύνολα:</b>						145	66														145	61					0	36	0	0
<b>Αριθμός Πράξεων:</b>							8															1.00						0	0	



Προϊόν Δανεισμού	Υποκείμενος Τίτλος	Πολυμερείς Συναλλαγές[1]					Διμερείς Συναλλαγές[2]		Δανεισμός Τίτλων μέσω ΟΤC[3]	
		Ανοιχτές θέσεις[5]	Προσφερόμενη ποσότητα	Μ.Σ.Τ[4]	Όγκος συναλλαγών	Μ.Σ.Τ[4]	Όγκος συναλλαγών	Μ.Σ.Τ[4]	Όγκος συναλλαγών	
ALPHABOR	ALPHA BANK (ΚΟ)	4,749	---	---	20,610	3.42%	---	---	46,235,533	
TATTBOR	ATTICA BANK A.T.E. (ΚΟ)	13,603	---	---	---	---	---	---	370	
CENERBOR	CENERGY HOLDINGS (ΚΑ)	---	---	---	---	---	---	---	---	
EEEBOR	COCA-COLA HBC AG (ΚΟ)	---	---	---	---	---	---	---	70,546	
EUROBBOR	EUROBANK HOLDINGS (ΚΟ)	54,457	---	---	---	---	---	---	74,275,467	
FFGRPBOR	FOLLI-FOLLIE (ΚΟ)	---	---	---	---	---	---	---	1,120,847	
FOYRKBOR	FOURLIS ΣΥΜΜΕΤΟΧΩΝ (ΚΟ)	---	---	---	---	---	---	---	23,892	
INTRKBOR	INTRACOM HOLDINGS (ΚΟ)	8,000	---	---	---	---	---	---	---	
BELABOR	JUMBO (ΚΟ)	2,700	---	---	---	---	---	---	95,698	
LAMDABOR	LAMDA DEVELOPMENT(ΚΟ)	---	---	---	---	---	---	---	6,540	
MIGBOR	MARFIN INVESTMENT GROUP (ΚΟ)	---	---	---	---	---	---	---	794,474	
QUALBOR	QUALITY & RELIABILITY (ΚΟ)	---	---	---	---	---	---	---	---	
TITCBOR	TITAN CEMENT (ΚΑ)	---	---	---	---	---	---	---	287,877	
VIORBOR	VIHALCO SA/NV (ΚΑ)	841	---	---	---	---	---	---	---	
ADMIEBOR	ΑΔΜΗΕ ΣΥΜΜΕΤΟΧΩΝ Α.Ε. (ΚΟ)	1,476	---	---	---	---	---	---	122,050	
AEGNBOR	ΑΕΡΟΠΟΡΙΑ ΑΙΓΑΙΟΥ (ΚΟ)	2,729	---	---	---	---	---	---	7,839	
ALMYBOR	ΑΛΟΥΜΥΛ (ΚΟ)	---	---	---	---	---	---	---	---	
GEKTERNABOR	ΓΕΚ ΤΕΡΝΑ (ΚΟ)	---	---	---	---	---	---	---	30,739	
PPCBOR	ΔΕΗ (ΚΟ)	15,618	---	---	---	---	---	---	5,120,755	
ETEBOBOR	ΕΘΝΙΚΗ ΤΡΑΠΕΖΑ (ΚΟ)	5,408	---	---	8,178	3.86%	---	---	9,267,674	
ELLAKTORBOR	ΕΛΛΑΚΤΩΡ (ΚΟ)	20,000	---	---	---	---	---	---	76,730	
EXAEBOR	ΕΛΛΗΝ. ΧΡΗΜΑΤΙΣΤΗΡΙΑ-Χ.Α. (ΚΟ)	1,138	---	---	---	---	---	---	227,406	
ELPEBOR	ΕΛΛΗΝΙΚΑ ΠΕΤΡΕΛΑΙΑ (ΚΟ)	---	---	---	---	---	---	---	141,483	
EYDAPBOR	ΕΥΔΑΠ (ΚΟ)	940	---	---	---	---	---	---	247,781	
MOHBOR	ΜΟΤΟΡ ΟΪΛ (ΚΟ)	1,000	---	---	---	---	---	---	546,405	
MYTILBOR	ΜΥΤΙΛΗΝΑΙΟΣ (ΚΟ)	1,500	---	---	---	---	---	---	140,137	
PRABOR	ΟΛΠ (ΚΟ)	335	---	---	---	---	---	---	10,401	
OPAPBOR	ΟΠΑΠ (ΚΟ)	30,332	---	---	---	---	---	---	1,320,318	
HTOBOR	ΟΤΕ (ΚΟ)	3,000	---	---	---	---	---	---	565,245	
TREIRBOR	ΠΕΙΡΑΙΩΣ ΤΡΑΠΕΖΑ (ΚΟ)	11,634	---	---	---	---	---	---	15,380,770	
PLAISBOR	ΠΛΑΙΣΙΟ COMPUTERS (ΚΟ)	---	---	---	---	---	---	---	4,000	

Σημειώσεις Προϊόντων Δανεισμού

[1] - Πολυμερείς Συμβάσεις Δανειοδοσίας των μεθόδων 8-1, 8-2 και 8-3-3 (σύμφ. Με Αποφ.17 ΔΣ του Χρηματιστηρίου).

[2] - Διμερείς Συμβάσεις Δανειοδοσίας των μεθόδων 8-3-1 και 8-3-2 (σύμφ. Με Αποφ. 20 ΔΣ του Χρηματιστηρίου).

[3] - Τα στοιχεία Συναλλαγές Δανεισμού Τίτλων μέσω ΟΤC δηλώνονται από τους χειριστές ΣΑΤ και αφορούν τις ποσότητες που έχουν καταγραφεί στο ΣΑΤ έως και τη προηγούμενη εργάσιμη ημέρα.

[4] - Μ.Σ.Τ: - Μέση Σταθμισμένη Τιμή (ως προς τα τεμάχια)

[5] - Τα στοιχεία αφορούν σε ανοιχτές θέσεις πριν την έναρξη της συνεδρίασης

Προϊόν Δανεισμού	Υποκείμενος Τίτλος	Πολυμερείς Συναλλαγές[1]					Διμερείς Συναλλαγές[2]		Δανεισμός Τίτλων μέσω OTC[3]
		Ανοιχτές θέσεις[5]	Προσφερόμενη ποσότητα	Μ.Σ.Τ[4]	Όγκος συναλλαγών	Μ.Σ.Τ[4]	Όγκος συναλλαγών	Μ.Σ.Τ[4]	Όγκος συναλλαγών
SARBOR	ΣΑΡΑΝΤΗΣ ΓΡ. (ΚΟ)	---	---	---	---	---	---	---	25,839
TENERGYBOR	ΤΕΡΝΑ ΕΝΕΡΓΕΙΑΚΗ (ΚΟ)	11,879	---	---	---	---	---	---	23,186

**Σημειώσεις Προϊόντων Δανεισμού**

[1] - Πολυμερείς Συμβάσεις Δανειοδοσίας των μεθόδων 8-1, 8-2 και 8-3-3 (σύμφ. Με Αποφ.17 ΔΣ του Χρηματιστηρίου).

[2] - Διμερείς Συμβάσεις Δανειοδοσίας των μεθόδων 8-3-1 και 8-3-2 (σύμφ. Με Αποφ. 20 ΔΣ του Χρηματιστηρίου).

[3] - Τα στοιχεία Συναλλαγές Δανεισμού Τίτλων μέσω OTC δηλώνονται από τους χειριστές ΣΑΤ και αφορούν τις ποσότητες που έχουν καταγραφεί στο ΣΑΤ έως και τη προηγούμενη εργάσιμη ημέρα.

[4] - Μ.Σ.Τ: - Μέση Σταθμισμένη Τιμή (ως προς τα τεμάχια)

[5] - Τα στοιχεία αφορούν σε ανοιχτές θέσεις πριν την έναρξη της συνεδρίασης

**Κωδικό και ονομασίες Κλάδων Οικονομικής Δραστηριότητας του Χρηματιστηρίου Αθηνών**

12003 - Διαπραγματεύσιμα Αμοιβαία Κεφάλαια	10101010 Υπηρεσίες Ηλεκτρονικών Υπολογιστών
10101015 Λογισμικό	10102030 Υλικό Υπολογιστών
15101010 Εξοπλισμός Τηλεπικοινωνιών	15102015 Υπηρεσίες Τηλεπικοινωνιών
20101010 Υγειονομικές Μονάδες	20101025 Υπηρεσίες Υγείας
20102010 Ιατρικός Εξοπλισμός	20103015 Φαρμακευτικά Προϊόντα
30101010 Τράπεζες	30202000 Διαφοροποιημένες Χρηματοοικονομικές Υπηρεσίες
30202010 Διαχείριση Κεφαλαίων & Θεματοφύλακες	30202015 Επενδυτικές Υπηρεσίες
30302010 Γενικές Ασφάλειες	30302015 Μεσίτες Ασφαλίσεων
35101010 Συμμετοχές & Ανάπτυξη Ακίνητης Περιουσίας	35101015 Υπηρεσίες Ακίνητης Περιουσίας
35102000 Διαφοροποιημένες Α.Ε.Ε.Α.Π.	35102030 Α.Ε.Ε.Α.Π. Επαγγελματικών Χώρων
40201040 Υπηρεσίες Ενοικίασης και Χρηματοδοτικής Μίσθωσης	40202010 Κατασκευή Κατοικιών
40202015 Έπιπλα	40202020 Οικιακές Συσκευές
40203040 Ηλεκτρονική Ψυχαγωγία	40203045 Παιχνίδια
40204020 Ρούχα και Αξεσουάρ	40301010 Ψυχαγωγία
40301030 Εκδόσεις	40301035 Ραδιοτηλεοπτικοί Φορείς
40401010 Διαφοροποιημένοι Έμποροι	40401020 Εμπόριο Ενδυμάτων
40401025 Εμπόριο Προϊόντων Οικιακής Βελτίωσης	40401030 Εξειδικευμένο Λιανικό Εμπόριο
40501010 Αεροπορικές Εταιρείες	40501015 Ταξίδια & Τουρισμός
40501020 Τυχερά Παιχνίδια	40501025 Ξενοδοχεία & Πανσιόν
45101015 Απόσταση & Οινόπαραγωγή	45101020 Αναψυκτικά
45102010 Γεωργεία, Αλιεία, Εκτροφή και Φυτείες	45102020 Τρόφιμα
45103010 Καπνός	45201010 Λιανικό & Χονδρικό Εμπόριο Τροφίμων
45201020 Είδη Προσωπικής Φροντίδας	50101010 Κατασκευές
50101030 Τσιμέντα	50101035 Άλλα Οικοδομικά Υλικά
50202010 Ηλεκτρικά Εξαρτήματα	50203000 Διαφοροποιημένες Βιομηχανίες
50203015 Πλαστικά	50203030 Υλικά Συσκευασίας
50204000 Μηχανήματα Βιομηχανικού Εξοπλισμού	50204020 Μηχανήματα Κατασκευών
50205010 Προμηθευτές Βιομηχανίας	50205020 Υποστηρικτικές Υπηρεσίες προς Επιχειρήσεις
50205030 Υπηρεσίες Μαζικής Εκτύπωσης	50206015 Εμπορικά Οχήματα & Ανταλλακτικά
50206030 Θαλάσσιες Μεταφορές	50206060 Υπηρεσίες Μεταφορών
55101000 Διαφοροποιημένα Υλικά	55101020 Κλωστοϋφαντουργικά Προϊόντα
55102000 Ορυχεία	55102010 Σίδηρος & Χάλυβας
55102015 Μεταλλουργία	55102035 Αλουμίνιο
60101000 Καθετοποιημένες Εταιρ. Πετρελαίου & Φυσικού Αερίου	60101020 Διυλιστήρια & Εμπορία Πετρελαιοειδών
65101010 Εναλλακτική Ηλεκτρική Ενέργεια	65101015 Συμβατική Ηλεκτρική Ενέργεια
65102030 Ύδρευση	



**ATHEX**  
Athens Stock Exchange

Λεωφ. Αθηνών 110 104 42 Αθήνα  
110, Athinon Ave. GR 104 42 Athens  
tel. (+30)210-33.66.800, fax (+30)210-33.66.101  
[www.athexgroup.gr](http://www.athexgroup.gr)